

今月のテーマ「受験生の不安な心」

誰にでもある不安や迷い どう向き合い、どう解消するか



本番が近づくとつれ、受験生の不安や悩みは大きくなります。そこから完全に逃れることはできませんが、和らげることはできそうです。そこで今回は、受験生は不安や悩みとどう向き合うべきかを考えてみます。

不安はいつまでも続くもの

皆さんは受験に対して不安や迷いがありますか？
たとえば「今の勉強法は間違っていないだろうか」とか、「成績が伸びないから志望校を下けたほうがいいのではないかと」。

たぶん、たくさんあるでしょうね。でも、それでいいのです。真剣に取り組めば取り組むほど、悩みは深くなり、不安は大きくなるものだからです。不安や悩みは頑張っている証拠なのです。

不安や悩みから逃れる唯一の方法は、「もういいや」と諦めてしまうことです。投げ出してしまってください。でも、そんなことは出来ませんね。辛く苦しいことですが、不安や迷いは入試が終わるその日まで続くのです。

誰かに聞いてもらうと少し安心できる

とは言え、不安や悩みで頭がいっぱいで、勉強が手につかないという

では困ります。そこで少しばかり緩和する方法を考えてみましょう。

最初に言ったように、完全に和らげることはできませんが、多少和らげることはできると思います。一番効き目があると思われるのが、誰かに話を聞いてもらうことです。お友達でもご家族でも、もちろん先生でもいいです。自分が今、何に不安を感じ、どんなことで迷っているかを聞いてもらうのです。

この方法がなぜ効果的かと言うと、自分の頭の中の整理ができるからです。人に分かってもらうためには、きちんと整理して筋道を立てて話さなければなりません。すると、いろいろあるけれど、結局自分にとって一番大きな不安や悩みは何なのかということが、少しずつ見えてくるものなのです。

「可視化」して問題点を明らかにする

ここまでをまとめてみます。不安や悩みはあ

つて当然なのだと思えること。弱い自分を責めてはいけません。むしろ、あった方がいいのだと思ってください。

次に、人に聞いてもらうこと。話す前に書き出してみるのがいいかもしれません。これを難しい言葉で「可視化かしこ」と言います。最近の言い方をすれば「見える化」です。

この「可視化」という方法は、いろいろな場面で応用できます。たとえば、やらなければならないことがたくさんある場合、それを頭の中だけで考えていると、「忙しい」とか「大変だ」という感覚だけが大きくなり、何から手をつけていいかわからなくなりますが、ノートや付箋を使って文字にしてみると、不思議とやるべき順番や、それぞれの重要度が見えてくるものなのです。ぜひ試してみてください。

たった一つを行動に移してみる

不安や悩みは、結局は行動することによって解決したり解消したりする

堀越高校 アメリカンフットボール部 『ONE TEAM ONE HEART BEAT』



堀越高校アメリカンフットボール部BRUINSはTeam Philosophyとして『愛されるチーム』と掲げ、常に競技に対しても学校生活に対しても、全力で取り組むことをやめないチームです。春季大会では惜しくも関東大会出場を逃しベスト8となりました。秋季大会では、関東大会やクリスマスボウルを目指して精神一発で戦い続けます!! (写真・文:学校寄稿)

しかありません。自分が書き出して見た不安や悩みの中から一つを取り出して、その解決や解消に向かってアクションを起こしてみましよう。たった一つです。しかも一番簡単そうなものでもいいです。あれもこれもと欲張らず一点集中であることがポイントです。

行動すれば間違いなく変化が起きます。そして、たった一つでも解消できれば、その分気持ちが楽になるでしょう。少しばかり自信を持てるかもしれません。

最後に一つ。受験生には気分転換が大事です。受験のことを一切考えない時間を設けます。リラックスした心と体で考えれば、いい知恵も浮かんでくるというものです。

ys media
【よみうり進学メディア】
<https://ysmedia.jp/>

発行/©(株)読売エージェンシー
東京都千代田区富士見2-1-12
03-5226-9915

編集協力/岩佐教育研究所
(株)メディアバンク

2019年 東京版 10月号

特集!! 先輩に直撃インタビュー! 2面
日本大学豊山女子高校
駒込高校
都立国立高校
都立武蔵野北高校

先輩に聞いた
こうやって合格しました! 3面

受験生の疑問に答えるQ&A 5面
専門家の先生が疑問・不安をズバリ解答!!

東京入試情報 8面
令和2年度私立高校入試変更点

文華女子高校

★学校説明会・個別相談
10/6(日) 10/19(土) 10/27(日) 11/4(日)
11/17(日) 12/1(日) 12/7(土) 12/8(日)

9:30~ ※10/19のみ14:30~
※学校説明会終了後、学校見学可能です

★学校説明会・授業見学会 9:30~
11/30(土)

★入試解説会
11/23(土) 入試解説会 9:30~
12/22(日) 模擬試験形式 9:00~

西東京市西原町4-5-85 TEL:042-463-2903
<https://www.bunkagakuen.ac.jp>

文華女子だから輝く未来があります

首都圏最大規模! 新教育

Wもぎ

■都立そっくりテスト ■都立自校作成校対策もぎ
11/4(振休) 11/17(日)
17(日) ■私立対策もぎ
24(日) 11/4(振休)

新教育 〒136-0076 東京都江東区南砂2-36-11
通話料無料 0120-4919-71
<http://www.schoolguide.ne.jp/>

品川から、世界へ、未来へ、英知が飛翔する。

品川翔英高等学校
Shinagawa Shouei High School

2020年4月、品川翔英 START!

Event

高等学校説明会 ※HPよりご予約下さい。

第3回	10.19 (SAT)	14:00~
第4回	11. 2 (SAT)	14:00~
第5回	11.16 (SAT)	14:00~
第6回	11.23 (SAT)	14:00~
第7回	11.30 (SAT)	14:00~
第8回	12. 7 (SAT)	14:00~
志ら梅祭	10.5-6 (SAT・SUN)	9:00~

140-0015 東京都品川区西大井1-6-13 Tel: 03-3774-1151
URL: <http://shinagawa-shouei.ac.jp/>

特集

先輩に

直撃インタビュー!



「高校ってどんな所?」「高校の授業や勉強は?」「先輩達はどんな毎日を送っているの?」気になるポイントを聞いてきました。

付属校・女子校で、伸び伸び学ぶ

日本大学豊山女子高校(板橋区)

日本大学の付属高校である同校は、90%以上が大学進学する中で、58%が日本大学に進学する。大学付属校のメリットを活かした高校生活を伺った。

体験入部に何度も参加し、部活動の雰囲気や練習施設、先輩方の優しさにも触れ、一番プレーがしたいと思った同校に決めたと話す。

ソフトボール部で活躍する、キャプテンの宝来桃子さん(2年・江戸川区立小松川第二中学校出身)と、野田千夏さん(2年・練馬区立上石神井中学校出身)に話を聞いた。

2人は中学時代もソフトボールで活躍した選手で、高校でもソフトを続けながら大学に進学することを目標に、高校選抜をしたと言った。「付属校は受験勉強の時間を好きなソフトに充てることができ、それが2人は話した」と2人は話す。

「今は新チームで新たな戦いが始まり、先輩の存在が大きかったことに気が付きました。率先して声出し、活気のあるチーム作りをしています」と宝来さん。「メリハリのあるキャプテンで先輩からも慕われています」と野田さんは話す。また、先輩からは「日大の基礎学力到達度テストのことや通学時に単語帳を読むこと、授業に集中するように」と貴重なアドバイスをもらったと2人は教えてくれた。



緊張した2人も最後には笑顔に

達成感に満ちた文化祭、次の目標は語学研修

都立武蔵野北高校(武蔵野市)

豊かな緑に囲まれ、吉祥寺など街のにぎわいにも手に届く武蔵野北高校。「学校の特色は?」の質問に、「勉強、部活動、行事に全力で取り組むこと」と間髪入れずに答えてくれたのは、2年生の平松萌茜さん(彩並区立天沼中学校出身)だ。

公立・私立難関大学を目指す生徒が多く、勉強に力を入れる一方で、それぞれのスタイルで部活動にも励む。行事にも多くの生徒が主体的に関わっている。

平松さんは1年生で文化祭の副実行委員長、2年生では実行委員長の大役を務めた。「中学生のときに文化祭を見て、展示や飲食、3年生の演劇のどれもクオリティーが高

く、私も文化祭に携わりたいと思いましたが振り返ると、今年の文化祭は8月31日、9月1日に「レポリユニション」をテーマに開催。各部門の責任者を信頼し、平松さんは統括役として全体の進行をエック。いずれの部門も例年以上に充実し、とくにラストの後夜祭ではダンスやバンド演奏で盛り上がり、打ち上げ花火が夜空を彩った。終了後は達成感と充実感でいっぱいでした」と目を輝かせる。

今後は勉強に取り組み平松さんだが、身近な目標はアメリカ語学研修だ。春休みの10日間、約40名がユタ州でホームステイをしながら現地校に通う。英語力の向上はもちろん、アメリカの生活や文化を



生徒の活動の様子を伝えるパネルをバックに

国高が一番熱い2日間

都立国立高校(国立市)

国立高校は、言わずと知れた都立屈指の進学校で、毎年1万人の来場者がある国高祭文化祭は、全国トップクラスと言われる。

今回は文化祭の前日に建設工事現場のような学校に伺い、生徒会役員の松尾ひなのさん(2年・西東京市立ひばりが丘中学校出身)と川口秀斗さん(2年・国立市立国立第二中学校出身)に話を伺った。

入学すると直ぐに1年生が1年生の教室に来て、文化祭準備の説明をしてくれる。決まり事ではないが、先輩たちが自主的に作り、国高祭の良き伝統を誇りに思い後輩に伝えたい思いで行っている。

「国高の生徒は夏休みを全て文化祭に捧げています」と松尾さん。「補習や部活にも参加しながらクラスの準備と多忙な夏休みです」と個々の活動は認め合っていると川口さんは続けた。

1・2年生はクラス展示、3年生は演劇を行うのが伝統になっている。同校は3年間クラス替えを行わない。国高祭が終われば1・2年生は次の年に向け反省と準備を直ぐに始める。3年生は本格的な受験体制へ突入だ。3年の国

高祭を考えたら、2年の国高祭が終わった時から勉強を始める方が良く」と先輩からアドバイスをもらったと川口さんは教えてくれた。

最後に「勉強・行事・委員会・部活動、全て頑張りたい生徒に向けている高校です。」「気の合う仲間もたくさん出来ます」と国高について2人は話してくれた。



国高祭のポスターを持つ2人

学校行事は全員で!

駒込高校(文京区)

グローバル・AI化など次世代のリーダーとなる人材育成を目指す国際教養と理系先進の2つの専門コースとS(特S)コースと共に、個性あふれる新しい風を吹き込む駒込高校。

今回は文化祭の準備で多忙の中、生徒会役員の佐土原一葉さん(2年会長・江東区立深川第五中)、板橋一真さん(1年・市川市立塩浜中)、中里友希乃さん(日光市立東中)の3人に話を聞いた。

駒込高校の文化祭に来校するとまず一番目に目に入るのが、実行委員の門製作係による力作の巨大な入門だ。また、全校34クラスで分担して作る巨大壁画も同校の名物企画だ。今年は北斎の浮

世絵をモチーフにちぎり絵のパネル(畳大)34枚で制作する大作だ。「先輩からしっかり引き継がれているので準備万端です」と佐土原さん。

そして、中夜祭では、先生バンドや駒込ダンスクラブ(KDC)が会場を盛り上げるそう。1年生には未知の世界で、駒込高校の一体感が今から楽しみだそうですと中里さん。

文化祭は、生徒会と文化祭実行委員会が主体となり春先から綿密な準備のものと行う。佐土原さんは「みんなで分担して作業しているのが安心です」、板橋さんは「先輩の隣で見て仕事を覚えています。丁寧に教えてくれるので助かります」と次の世代へしっかりと引き継がれて行く。



校舍2階の高さの巨大壁画

校訓「勤労と創造」
誰も知らない未来を創れるヒトに

桜丘中学・高等学校

03-3910-6161 information@sakuragaoka.ac.jp
https://sakuragaoka.ac.jp/

中学 ※要予約	<ul style="list-style-type: none"> 10月13日(日) 部活動体験 10時~ 11月10日(日) 生徒学校紹介+給食体験10時~ 内容:学校説明・個別相談・校内見学 入試直前対策会 1月5日(日) 9時~
高校 ※予約不要	<ul style="list-style-type: none"> 10月5日(土)、12日(土)、26日(土) } 14時~ 11月9日(土)、23日(土・祝) } ※11/23は10時~ 内容:学校説明・個別相談・校内見学 特待入試説明会 ※要予約 11月30日(土)14時~12月1日(日)9時~

未来に羽ばたく力を育てる

- ★英語4技能の習得
- ★1人1台PCを所持
- ★多様な国際交流・留学制度

◆説明会・見学会 はホームページよりご予約ください。

- 説明会&個人相談会 ...10/26(土)・11/23(土)・11/30(土)・12/7(土)
- 富士見丘の英語体験 ...10/26(土)
- 冬休み学校見学会 ...12/25(水)

お問い合わせ▶info-mail@fujimigaoka.ac.jp

富士見丘高等学校
〒151-0073 東京都渋谷区笹塚3-19-9 Tel 03-3376-1481 www.fujimigaoka.ac.jp

全6コース共学募集(MIコース新設)
2020年度 新たに吹奏楽団を創設

MI (メディカルインテリジェンス)
IB (国際バカロレア)
IQ (文理探究)
GA (グローバルアスリート)
LA (リベラルアーツ)
MS (メディカルサイエンス)

◆個別相談会

11/ 2(土)	9:00~16:00
11/ 8(金)	16:30~19:00
11/30(土)	9:00~16:00
12/ 6(金)	16:30~19:00

◆入試対策会

11/ 9(土)	14:00~16:00
11/23(土)	10:00~12:00・14:00~16:00
12/ 7(土)	14:00~16:00

◆コース説明会

10/12(土)・26(土)	14:00~16:00
----------------	-------------

武蔵野大学附属千代田高等学院
〒102-008 東京都千代田区四番町11番地 [TEL]03(3263)6551
東京メトロ半蔵門線「半蔵門駅」下車徒歩5分・東京メトロ有楽町線「麹町駅」下車徒歩4分・JR総武線・都営新宿線「市ヶ谷駅」下車徒歩8分

先輩に聞いた **ボクはこうやって合格しました!** 先輩たちの志望校を決めた理由、勉強方法を聞きました。

- A1. 実際に高校へ足を運んで、学校や生徒たちの雰囲気を感じてみると良いと思います。また、高校へ進学した後の進路なども考えながら学校を選ぶことも大切です。
- A2. 私は苦手な範囲の問題を何度も繰り返し解くことで知識を定着させていきました。テストなどで間違えた問題は、解説とともにノートにまとめて何度も読み返しました。
- A3. 1日の中で勉強する時間を決めたり、あえて家族の見ていないリビングで勉強して集中力をキープさせていました。志望校に通う自分の姿を想像すると自然とやる気も湧きました。
- A4. この時期はいろいろなことで悩んだりつまづいたりすると思います。そんな時こそ自分の力を信じて頑張ってください。きっと楽しい高校生活が待っています。

東京家政大学 附属女子高校

1年 普通科
M・Eさん
(板橋区立加賀中学校出身)

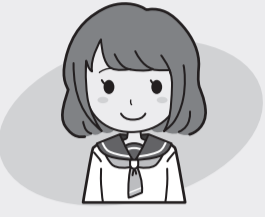

- A1. 実際に学校の説明会や見学会に行き、自分のやりたいことをできるか確かめた方が良いと思います。私は青稜の、部活と勉強の両立ができる所に惹かれました。
- A2. 私は各教科の重要なポイントをまとめたノートを作っていました。苦手な教科は問題集を何度も解き、まとめたノートを何度も見返していました。
- A3. 私は休憩時間をこまめに取り、集中力が切れた時は休憩するようにしていました。眠いなと感じた時は、休憩時間に少し寝るとその後集中して取り組むことができました。
- A4. 受験はとてもストレスがたまり、辛いものだと思います。ですが、受験という経験は人生でも少ない貴重な体験になると思い、頑張ってください。

青稜高校

1年 普通科
K・Mくん
(港区立港南中学校出身)



- A1. 背伸びはしない方が良いと思います。背伸びをして良い高校に入った後が大変になってしまうと思います。
- A2. まず、勉強の仕方の勉強をするのがよいと思います。これを勉強すればこの先の勉強が数倍楽になり、そして一生使える知識が付くと思います。
- A3. 私は学校のパンフレットを見ることでモチベーションを上げていました。なぜ自分がその学校を選んだのかを考えれば自然と勉強したくなると思いますよ。
- A4. みんな不安なのは同じです。その不安を消す方法は一つ、勉強することです。自分のできることをやっていきましょう。

都立第五商業 高校

1年 ビジネス科
H・Gさん
(府中市立第一中学校出身)



- A1. 学校のパンフレットを見て、いろいろな学校を実際に見学しました。部活動や進学率、学校の雰囲気など、自分の優先順位をもとに学校を比較して選ぶと良いと思います。
- A2. 私は数学・理科が苦手だったので、ひたすら問題を解くことをくり返しました。得意科目の国語も、赤シートとオレンジ色のペンを使って、毎日少しずつ漢字の勉強をしました。
- A3. 塾に行く前に少し寝たり、おいしいものを食べたりしてリフレッシュしました。行きたい高校のパンフレットを見て高校生活を思い浮かべてモチベーションを高めました。
- A4. 進路がなかなか決まらなかったり、勉強がうまく行かなかったりして、焦ることもあるかもしれませんが、自分なりに努力すれば必ず良い学校に出会えるので、自分を信じて頑張ってみよう。

文華女子高校

1年 普通科
H・Yさん
(西東京市立田無第二中学校出身)



- Question*
- Q1. 実はまだ志望校がきまっていません。学校選びのポイントを教えてください。
 - Q2. 先輩たちはどんな勉強をしていましたか? 苦手教科の克服や、良い暗記方法など、おススメの勉強方法を教えてください。
 - Q3. モチベーションを上げるために、先輩たちはどんなことをしていましたか? または、効率UPに役立つ息抜きの仕方を教えてください。
 - Q4. 受験生への応援メッセージをお願いします。

- A1. 高校には普通科以外に商業科や農業科があったり、普通科にも第二外国語が学べたりと様々な種類があります。自分がしたい、学びたい事がある学校を選ぶことが大切だと思います。
- A2. 私は英語が苦手でした。しかし、長文を解くだけでなく、その後、家で音読したり文法を確認することで英語が得意教科になりました。どの教科も根本を理解することが大切です。
- A3. 私はほとんど息抜きなしで頑張りました。しかし、1月位まで結果が出なかったため心が折れそうでした。今焦っていても息抜きしていない君へ、少しは好きな事をしなさい。
- A4. 直ぐに結果が出ない人がいると思います。しかし、諦めないでください。また、当日何が起るかわかりません。今がとてつもなく辛くても自分は受かると信じて頑張ってください。

都立北園高校

1年 普通科
Y・Yさん
(板橋区立板橋第一中学校出身)



- A1. 学校説明会や文化祭などで、在校生の様子を見てみるといいと思います。自分の理想の高校生活にぴったり合う学校を選びましょう。
- A2. 私は英語の長文読解が苦手だったので、問題を解き終えたあとに、分からなかった単語や文構造を書き込み、1週間毎日音読していました。リスニング対策としてもオススメです。
- A3. 勉強に疲れてしまったときは、志望校のパンフレットを眺め、入学後の自分を想像して、モチベーションを上げていました。
- A4. 「受験生は試験当日の朝まで伸びる」私が受験生のときに先生に言われ続けた言葉です。最後まで自分を信じて諦めずに頑張ってください。

淑徳巣鴨高校

2年 普通科
M・Yさん
(北区立滝野川紅葉中学校出身)



- A1. 高校を選ぶ時は、自分が高校に何を求めるのか、高校で何をしたいのかを考えてみて下さい。そうすれば自分に合った学校が見つかると思います。
- A2. 一番大切なのは志望校の出願傾向に沿って勉強することです。苦手科目は勉強時間の配分を多めにとりました。暗記は積み重ねなので毎日少しずつやると良いと思います。
- A3. 私は受験に合格したらやりたい事リストを作り、それを楽しみにして頑張りました。勉強と息抜きのオンとオフをしっかりと、休む時は時間を決めて自由に休むと良いです。
- A4. 受験は辛いことが沢山あると思いますが、一人で悩まず周りに相談しながら乗り越えていって下さい。努力した分だけ結果はついてきます。最後まで走り切ってください!

法政大学第二 高校

1年 普通科
M・Nさん
(横浜市立あざみ野中学校出身)



社会で活躍する女性を育てます

- ◆資格取得で自信がつく!
- ◆徹底した挨拶指導とマナー取得
- ◆そして生徒一人ひとりに親身で面倒見の良さが自慢です

都内唯一の女子商業高校

『私は変わった。安部学院で変わった。』

A 推薦の合格者は入学金が免除になります。

安部学院高等学校

〒114-0005 東京都北区栄町35-4 TEL. 03-3913-2323(代)
ホームページアドレス <http://www.abe-gakuin.ed.jp>

学校のこともっと知りたい方へ説明会を行います! ぜひ体感してみてください

2019 学校説明会・個別相談会

10/26(土)14:00~ 11/ 2(土)14:00~ 11/10(日)14:00~
11/16(土)14:00~ 11/23(土)10:00~ 11/30(土)14:00~
12/ 7(土)14:00~ 12/ 8(日)10:00~ 12/15(日)10:00~

最寄り駅は「上野」 普通科 [S特・特進・総進・L特コース] / 運輸科
チャレンジ「SDGsプログラム」スタート!

BE A RISING STAR!
そのとき、私が輝く。

2020年度 学校説明会 / 個別相談会 要WEB予約

第2回 10月5日(土)	第5回 11月16日(土)
第3回 10月19日(土)	第6回 11月23日(祝)
第4回 11月2日(土)	第7回 11月30日(土)
	第8回 12月7日(土)

授業公開日
10月12日(土)

岩倉高等学校

東京都台東区上野7-8-8

2014-2018 SUPER GLOBAL HIGH SCHOOL 探究力で未来を創る 180th Anniversary

学校説明会

10月19日(土)	都内生:13:00~ 都外生:15:00~
11月2日(土)	
11月30日(土)	
12月7日(土)	

個別相談会 (HPから事前予約をお勧めします)

③ 10月19日(土)	都内生対象:14:30~ 都外生対象:16:30~
④ 11月2日(土)	
⑤ 11月30日(土)	
⑥ 12月7日(土)	

⑦ 12月26日(木) 全席:9:00~12:00(要予約)

順天高等学校

〒114-0022 東京都北区王子本町1-17-13 (JR京浜東北線/東京メトロ南北線 王子駅 徒歩3分)
TEL.03-3908-2966(代) <http://www.junten.ed.jp/>

進学と音楽、響き合う2つの力

この学校
ここに注目

上野学園高等学校 (東京都台東区)

1世紀を超える名門

進学強化で新たな校風づくり

上野学園高校は、今年創立115年を迎えた。高校として日本の音楽科を設置した同校は、今もその伝統を引き継ぎ、普通科・音楽科の2科体制をとっている。系列の上野学園大学は音楽教育の名門として知られ、多くの卒業生が世界に羽ばたいている。近年は大学進学指導を強化し、普通科・進学校としての側面が注目されるようになってきた。



音楽の上野学園から 進学の上野学園へ

中学校に音楽コース、高校に音楽科もつ同校は、当然のことだが「音楽の上野学園」というイメージが強い。系列の上野学園大学(音楽学部)の卒業生に世界的ピアニスト辻井伸行氏がいることも「音楽の上野学園」の印象をより一層強めていると言えるだろう。大学で教える超一流指導者の授業や個人レッスンが受けら

れるのは、音楽科の大きな魅力となっている。だが近年はもう一つの顔がある。「進学の上野学園」だ。同校は12年前女子校から共学校に変わった。同時に、大学進学指導体制の徹底強化を図った。その成果は今、確実に現れつつある。

期待される「上野学園 My Project」

普通科は大きく2つのコースから成る。国公立大・難関私大をめざす「特

別進学コース」と、幅広い大学進学をめざす「総合進学コース」だ。ただし、「特別進学コース」は、志望大学レベルに応じてさらに「α」と「β」に分かれるので、3コース体制と言ったほうが、より正確かもしれない。

進路指導で注目したいのが「上野学園My Project」と名付けられたプロジェクト型学習だ。今年度からスタートしたもので「総合的な探究の時間」を用いて行われる。「自分を知る(1年)」、「社会を知り、社会とつながる(2年)」、「社会の中で自覚する(3年)をテーマに、チームを編成し、課題の発見、課題の解決に取り組む。この時間は必ずしも進路に限定したものではないが、結果的には自分自身を知り、

学ぶ目的や働く意味をはっきり自覚することになり、大学受験への意欲が高まって行くしかけた。担任・教科担当・進路指導部が一体となって指導にあたる「プロジェクトAB」、総計120を数える夏期・冬期講座一日10時間勉強を体験する勉強合宿、夜8時まで開放されている自習室などが、進路実現を後押しする。

甲子園見えてきた 野球部

今年夏、野球部が並みいる強豪を撃破し東京都大会ベスト4に進出した。一昨年もベスト8まで進んでいるから実力どおりという見方もできるが激戦区での上位進出は称賛に値するだろう。練習環境は決して恵まれているとは言えない。バスで片道1時間の練習場に毎日通い、帰りは一旦学校に戻って解散。こんな厳しい環境での結果だからなおさら価値がある。

同校が建学の地として選んだ上野は、明治以来鉄道交通の要所である。また、国立博物館を筆頭に西洋美術館、東京都美術館、さらにはクラシック音楽の殿堂・東京文化会館などが並ぶ芸術文化の中心地でもある。

交通の要所 芸術文化の街に立地

大会ベスト4に進出した。一昨年もベスト8まで進んでいるから実力どおりという見方もできるが激戦区での上位進出は称賛に値するだろう。練習環境は決して恵まれているとは言えない。バスで片道1時間の練習場に毎日通い、帰りは一旦学校に戻って解散。こんな厳しい環境での結果だからなおさら価値がある。



校舎は安全・安心・快適 大学入試改革を見据えた試み

比類なき施設のもと 本物の教育を追求

安全・安心・快適への配慮が行き届いた地上15階建ての校舎は、学園全体の校舎でもある。高校レベルを超えた、大学レベルの「本物」に日常的に触れられるのは大きな魅力だ。隣接する石橋メモリアルホールでの定期公演会なども見逃せない。

最高レベルの進学指導へ 先生も研鑽の日々

同校の伝統は「師弟の距離の近い指導」だ。一人ひとりを伸ばし、その成果をはかりつつさらに伸ばしていくために、先生たちは年間6回以上の面接をこなす。6回と口でいうのはたやすく

だが、教員にすればかなりハードな仕事だ。この親身な姿勢こそが1世紀にわたり発展させてきた原動力だ。先生たちには30代の若手が多く、それぞれが創意工夫に溢れた発想で日々の指導案を練る。論理的思考力や言葉による表現力、問題発見能力を重視するアクティブラーニングにも意欲的に取り組んでいる。

加えて「教わる・覚える」から「知る・考える」へ、さらには「問う・疑う・真理に近づく」力を身につけるクリティカルシンキングについても研究を重ね、来るべき大学入試改革に備えている。毎年8月末には全教員が集結し、一日がかりで教員研修を行っている。研修では次世代型の教育について活発な報告と議論がなされ、新たな資産となっていく。100年を超える伝統は、若い力によって日々塗り替えられている。

学びの場としてこれ以上一部活に、行事に、生き生きとした高校生活を送るためには学業はもとより、

受験生の疑問に答える



専門家の先生がみなさんの疑問・不安をズバリ解答!!

Q テストの時に何度もケアレスミスを繰り返してしまっています。最後に見直しているのですが、どうしてもミスしてしまいます。どうすればいいでしょうか？

A いるんですよ、そういう人。で、困ったことに直らない。

と云って、あきらめるわけにも行かないので対策を考えてみます。

まず最後の見直し。それも必要ですが、その場で見直しを重視しましょう。後で、見直すからいいやではなく、問題ごとにきっちり見直しします。最後の見直しは、どうしても余った時間ということになりがちなので、ミスは発見しづらいです。最後の見直しをあてにするということですね。

あとは、問題練習の不足もあるかもしれません。たくさん問題をやって、何度も失敗してれば、さすがに頭にたたき込まれるんじゃないですか。

自分のミスにはどういう傾向があるかというの、たくさんやってみないと分らないんですよ。

たくさんやって、たくさんミスをすると「注意(ケア)のしどころ」が分かってくる。注意(ケア)の「しどころ」が分らない人が何度見直したってミスは発見できませんよ。

問題を二度読めとか線を引きなから読めとか、字をていねいに書けとかいろいろありますが、まずは以上2つを試してみてください。

Q どうしても合格したい高校があるのですが、先日の模試でC判定でした。志望校を変えたほうが良いでしょうか？

A 言っていることの矛盾に気づいてください。どうしても合格したい高校なのに、なぜ変えるのですか。変えてしまつたら合格できないじゃないですか。

それに、まだ8月から9月の模試の話でしょう。しかもC判定。

判定がEまでなのか、GやHまでなのか、そのあたりが不明ですが、仮にAが安全圏、Bがほぼ合格圏としたら、Cは努力圏といったところでしよう。今は努力してください。この程度で変えるようでは、あなたの「どうしても合格したい」が、どこまで本気なのか疑問ですよ。

気休めです。模試判定がBやCで合格した人はいくらだっていますよ。これは別に、模試判定が当てにならないと言っているのではありません。最後の最後まであきらめなかった結果、ギリギリ本番に間に合ったということなのだと思えますよ。

どこかで志望校を変えなければならぬ状況が生じるかもしれないかもしれませんが、今はその時期ではありません。

願書を出す直前まで、志望校は変えずに行きましょう。

Q 保護者です。子供は公立高校が第一志望なのですが「私立を受験する気がない」と頑なです。併願校を受けなくても大丈夫でしょうか？

A 入試では何が起きるか分からないので保険をかけての意味で、第一志望に加え1~2校の、いわゆる「すべり止め」を受けます。入試日程は私立が先行しますから、第一志望である公立を受ける前に私立の合格を確保しておくのが一般的ですね。

私立受験には、本命を受ける前の予行演習という意味合いもあります。「私立に行く気がない」というなら、それはそれでいいでしょう。公立に行けるように頑張ってください。

ただ、そのこと「私立を受ける気がない」というのは別の話です。公立が第一希望の人は、積極的に私立に行こうとは思っていません。でも多くの人は、私立も受けます。

「ここで落ちたら行くところがない」という切羽詰まった状況で受けるより、「とりあえず一校は

ys media
よみうり進学メディア
WEB版
高校レポート・入試情報・文化祭カレンダー掲載中!
リニューアルしました!!
<https://ysmedia.jp/>

行き先を確保してある」という状況で受けたほうが、より合格に近づけるのではないかと、多くの人は考えているので、受験勉強にもなるわけですね。無理に両立を考えたとしても、結果的に両立と同じことになりません。

お子さんからすれば、「行く気がないところを受けても意味がない」という理屈なのかもしれないですが、そうではない考え方もあるのだということを説明してあげてください。

Q 定期テストと受験勉強の両立ができません

A 両立が難しいと感じている人は、定期テスト前は思い切って受験勉強をお休みにしましょう。中学校での定期テストはあと2~3回かと思えますが、定期テスト前は通常の受験勉強を中止するか、少なめにして、定期テスト対策に集中しましょう。それで何の問題もありません。

入試問題は中学3年間の全範囲から出題されます。当然、いま学校で習っている範囲やこれから習う範囲からも出題されます。

つまり、定期テストのための勉強は、そのまま受験勉強にもなるわけですね。無理に両立を考えたとしても、結果的に両立と同じことになりません。

入試結果を分析した結果、3年生の後半や入試直前に学校で習った内容があまり出ていないことが確かめられています。習ったばかりで記憶に新しいはずなのに不思議ですね。

この原因は問題演習の不足ではないかと考えられています。ですから、定期テスト前は、いったん1~2年生までの復習をお休みにして、最近習った内容の復習や問題演習を増やしたほうがいいと思います。

回答者：梅野弘之氏

本気を育む

- 充実の海外研修(カナダ・セブ島)
- 楽しく多彩な学校行事
- 受験しやすい入試制度

文化祭 10月26日(土)・27日(日) 10:00~15:00

高校説明会 10月26日(土)・27日(日) 12:00~ (文化祭内にて)
11月 9日(土) 13:00~

是非お越し下さい。

武蔵野 中学校 高等学校
TEL: 03-3910-0151
URL: <http://www.musashino.ac.jp>
アクセス: JR「王子」・「大塚」駅から
都電「西ヶ原四丁目」下車徒歩3分

楽しく多彩な学校行事

(文化祭)
武蔵野高等学校(北区)

10月末に行われる文化祭は、武蔵野高等学校の最大行事の1つです。来場者数の投票によって決まるベストパフォーマンス賞を目指し、各クラス意見を出し合いながら準備を進めています。

今年度は1年生は研究発表、2年生は展示と市販、3年生は展示と販売を行います。昨年度はお化け屋敷や小籠包屋さんの他、ダンス部のパフォーマンスや中学生の太鼓演奏がベストパフォーマンス賞に選ばれました。

毎年多くの受験生に足を運んでいただいております。ぜひこの機会に、武蔵野高校の雰囲気やパワーを感じていただければと思います。(PR)

日本体育大学桜華高等学校

日本体育大学桜華中学校

学校説明会 10/26(土)14:30~ 11/ 2(日)14:30~

看護医療・保育分野への進学者増加中!!

ダンスパフォーマンス 専攻設置 World HipHop Dance 日本代表チーム振付師が指導

〒189-0024 東京都東村山市富士見町2-5-1
TEL / 042-391-4133
FAX / 042-392-6424
<http://www.ohka.ed.jp>

村田女子高等学校

幅広い選択肢の中で自分の将来を見いだす

- グローバルリーダーコース
- クラブ活動や行事にも一所懸命
- スーパー特進コース
- 充実の海外研修は英語力向上
- 進学コース
- 進学コース
- 間違いないし

新しい風を。新しい村田へ。

学校説明会(要予約) 10/12(土)・10/26(土)・11/ 9(土)・11/16(土)・11/30(土)
12/ 7(土)・12/14(土) 1/11(土) 1/25(土)

〒113-8665 東京都文京区本駒込2-29-1 電話:03(5940)4455
都営三田線「千石駅」徒歩2分・東京メトロ南北線「駒込駅」徒歩12分・山手線「巣鴨駅」徒歩13分
詳細はホームページへどうぞ。 **村田女子**

2020年も見据えた

Move ON プロジェクト NEXT STAGE

新しい価値観が求められている時代だからこそそんな課題にも柔軟に対応できる人間力が必要とされています。2020年大学入試改革も見据えて自分で考える力、表現できる力を養っています。

学習面でも、放課後講習・補習・長期休暇中の講習など教員がきめ細かく対応しており、今春も国立に13名・医学部医学科8名が合格するなど、多方面に進学しています。部活動も盛んでサッカー、マンドリン部など全国レベルで活躍しています。

入試説明会 / 10/12(土)・11/9(土)・12/7(土)
個別相談 / 各14:00~15:45 ※要WEB予約

※詳細は本校HP等でご確認下さい。

十文字高等学校

JR山手線「巣鴨駅」・大塚駅 地下鉄都営三田線「巣鴨駅」下車徒歩5分
〒170-0004 東京都豊島区北大塚1-10-33
<http://js.jumonji-u.ac.jp/> ☎03-3918-0511

変革への準備は整った

この学校
ここに注目

豊島学院高等学校 (東京都豊島区)

新入試の、その先へ 4類型で伸ばす個性と学力

池袋駅西口から徒歩15分。首都高速沿いの住宅街の一角に、斬新なデザインの校舎が建ち並ぶ。創立97周年を迎えた学校法人豊昭学園・豊島学院高校だ。共学化、学科・コース再編など10年を越える学校改革の第1ステージを終えた同校は、100周年に向けた次の目標を難関国立大に合格する進学上位校に定め、あくなき挑戦を続けていく。

「S特」開設でワンランク上の進学校へ

豊島学院はいまや都内
はもとより、埼玉県エリア

からもアクセス抜群の超人気校である。志願者数では都内私学でもトップを争う位置を占めている。人気の背景には、「特進」

など一部の生徒だけでなく、学校全体のレベルアップを実現する」という指導方針がある。この方針が単なる机上

のプランではない証拠に、今年度の大学入試でも「特別進学類型」だけでなく、「選抜進学類型」からも中央・明治・法政などへの合格者を出している。さらに「普通進学類型」からも上智・法政・青山学院などへの合格者を出している。

10数年にわたって継続してきた全体のレベルアップを遂げていることだ

「本校は自主・自立・平和を3本柱に改革を進めてきました。育てたいのは視野広く、偏らないものの方で判断できる国際人です。知性をみがき、感性をそだて、社会性・国際性をつける。学校はそういうところを育てる。この三者のバランスがこれからの社会に柔軟に対応し得る有為な人材の育成につながる」と考えている。

知性をみがき、感性をそだて、国際性をつける。同校は年々確実に大学合格実績を伸ばしてきた。しかし、三代毅彦校長はこうも言う。

「2019年度から、ユニバーランド・タム留学・ブリティッシュヒルズでの勉強合宿をスタートさせたのも、こうした思いからだ。今後、さらに進めよう」としている。テーマの1つに「自主・自立の徹底がある。伝統の親身の指導は、ともしれば生徒の依頼、心を助長してしまう可能性がある。めざましい進学実績は「自主・自立」の賜物ではあるが、同校はこれをさらにもう一歩進めたいと考えている。



「言葉に強く」、 「人間性豊かな」人を育てる

新しい大学入試では「思考力・判断力・表現力」が求められるという。それに対し同校は、こんな形で一つの答えを出した。「言葉に強い生徒を育てる」。

人は言葉によって考えらるから、語彙力がなければ深い思考はできないし、長い文章を読み解くこともできない。また、言葉を知らなければ、自分の意志を正確に伝えることはできない。言葉はあらゆる学問の基礎である。言葉に強くなれば、新しい大学入試に対応できるのももちろん、これからの時代を強くたくましく生きていける。

また、AI全盛の時代こそ、より一層「人間力」「人間性」が求められる。同校が「言葉に強く」、「人間性豊かな」人を育てるといふ目標を掲げるのはそのためだ。



同校には兄弟校として昭和鉄道高校がある。こちらも共学だが男子が多い。校名からも察せられるように、将来目標が明確な生徒が多いのが昭和鉄道の特徴だ。

2つの学校の敷地は隣接していることから、部活などは合同で行うことも多い。学校行事や生徒会活動も、緊密な関係を保ちながら運営される。個性も、将来の目標も、普段の勉強内容もまったく異なる両校の生徒たちが、この兄弟、すこぶる仲が良い。

好きだから頑張れる

学校説明会・個別相談
①校舎・施設見学 ②全体会

10月13日(日)
①14:00 ②14:30

10月26日(土)
①14:00 ②14:30

11月9日(土)
①14:00 ②14:30

11月23日(祝)
①9:30 ②10:00

11月30日(土)
①14:00 ②14:30

※事前予約の必要はありません。個別相談は全体会終了後、希望制で行います。

学校法人 豊昭学園
豊島学院高等学校

〒170-0011 東京都豊島区池袋本町2-10-1 TEL 03-3988-5511 (代表)
池袋/JR・西武池袋線・丸の内線・有楽町線 徒歩15分 副都心線 C6出口 徒歩12分
北池袋/東武東上線 徒歩7分 板橋区役所前/都営三田線 徒歩15分
<http://www.hosno.ac.jp/toshima.htm>

先生を支援し、教育情報の発信や会員間の交流を図るものです。会費は無料で学校単位や教員・学校司書の方が参加できます。詳細・登録はホームページから「読売教育」で検索。

この学校
ここに注目

昭和鉄道高等学校 (東京都豊島区)



未来をレールがつなぐ



学校説明会・個別相談(予約不要)		体験入学(要予約)・個別相談	
①校舎・施設見学	②全体会	10月20日(日) 10:00	
10月14日(祝)	① 9:30	11月 3日(祝) 14:30	
	② 10:00	11月23日(祝) 10:00	
10月27日(日)	① 14:00	12月 1日(日) 14:30	
	② 14:30	12月 7日(土) 14:30	
11月17日(日)	① 14:00		
	② 14:30		

学校法人豊昭学園
昭和鉄道高等学校
〒170-0011 東京都豊島区池袋本町2-10-1
TEL 03-3988-5511(代表) TEL 03-3988-8463(入試専用)
http://www.hosho.ac.jp/showa.htm

21世紀を輝いて
生きる女性を
目指します

- 吹奏楽部
東京都大会金賞
- 民族舞踊部
フラガール甲子園新人賞など

個別説明会
10月26日(土) 14:00開始(予約)
11月23日(土) 10:30開始(予約)
12月 7日(土) 10:30開始(予約)
校舎見学・随時(予約)

鶴友祭(学園祭)
11月 9日(土) (予約)
10日(日)
9:00~15:30

給食有
(3年間実施)

学校法人 **川村高等学校**
川村学園
(JR目白駅徒歩1分・副都心線雑司が谷駅徒歩7分)
URL <https://www.kawamura.ac.jp/cyu-kou/>
☎ 03-3984-7707(入試広報室)

新宿駅より28分・下北沢駅より20分
— 小田急線快速急行にて、要平駅まで —
桐光学園は、地下鉄ブルーライン延伸の早期完成を応援しています。

On the way to your dreams
TOKO GAKUEN Junior High School
Senior High School

毎年多数の進学者を難関大学に輩出し、進化し続ける充実の学習指導体制
●週6日制 ●男女別学のクラス編成(学級担任2人制) ●希望進路に応じたコース編成(選抜クラスも設置) ●基礎学力を定着させるフォローアップ・プログラム
●中学から高校へ、学年教員持ち上げの一貫教育

多くの出会いと質の高い学習効果を支える多様で豊かな教育環境
●広大なキャンパスと豊かな自然環境 ●大学教授を招いて実施する「大学訪問授業」(書籍出版もあり) ●年間600講座を超える講習制度 ●グローバルリーダーを養成する各種の語学研修・留学プログラム ●海外修学旅行
●全国レベルで活躍する多種多様なクラブ活動(運動部20種、文化部31種)

高等学校 学校説明会日程 (web予約制)
第4回 10/12(土) 第5回 11/17(日) 入試直前説明会 12/15(日)

※指定校推薦枠が慶應義塾大学・早稲田大学等多数あります。また、特待生制度や奨学生制度も充実しています。詳細については、本校ホームページなどをご覧ください。
<http://www.toko.ed.jp>

桐光学園 中学校 高等学校
〒215-8555 ●小田急多摩線平沢駅より徒歩約1.2分
川崎市麻生区栗木3-1-2-1 ●小田急多摩線黒川駅よりスクールバスにて約5分
TEL 044-987-0519 ●京王相模原線茗荷台駅よりスクールバスにて約10分

主な進路先(過去5年間)

大学
早稲田大、上智大、明治大、立教大、法政大、青山学院大、日本大、東洋大、駒沢大、専修大、國學院大、東海大、東京都市大、東京電機大

就職
JR東海・JR東日本ほかJR各社、東京地下鉄、東京急行電鉄、西武鉄道、小田急電鉄、京浜急行電鉄、東武ステーションサービス、京王電鉄、東京都交通局ほか鉄道各社

—2019春 主要大学合格実績—
■新潟大(医)ほか国立55名
■早慶上理 40名
■GMARCH 170名 合格!

学校見学説明会 事前予約不要
④ 10/13(日) いずれも
⑤ 11/23(祝) 10:00~11:30

入試個別相談会 事前予約不要
① 10/27(日) 9:00~11:00
② 11/17(日) } 13:30~
③ 11/30(土) } 16:00
④ 12/ 7(土)
⑤ 12/14(土)
⑥ 12/28(土) 9:00~11:00

光り輝く「原石」を発掘し
それを磨きあげていくのが
狭山ヶ丘です

入試個別相談には、私たちが「感動」させるような資料をお持ちください。
私は、人間というものは、たとえていえば、ダイヤモンドの原石のような性質をもっていると思うのです。すなわち、ダイヤモンドの原石は、もともと美しく輝く本質をもっているのですが、磨かなければ光り輝くことはありません。(松下幸之助「人生心得帖」より)

I類(難関国立進学コース)/II類(特別進学コース) 4コース制
III類(総合進学コース)/IV類(スポーツ進学コース)

狭山ヶ丘 高等学校
高等学校附属中学校

無料スクールバス
川越駅 狭山市駅 入曽駅 箱根ヶ崎駅
川越駅 狭山市駅 入曽駅 箱根ヶ崎駅
〒358-0011 埼玉県入間市下藤沢981 TEL:04-2962-3844 大 西武池袋線 武蔵蔵沢駅より徒歩約13分

二松學舎大学附属高等学校

学校説明会(入試説明・入試問題レクチャー・学校見学・個別相談) Web予約制
10/12(土) 14:00~15:30 10/27(日) 10:00~11:30
11/10(日) 10:00~11:30 11/23(祝) 10:00~11:30
※会場:二松學舎大学中洲記念講堂(本校向かい)

中学生及び保護者参加行事 → 学校見学有・個別相談有
11/16(土) 8:40~12:30 公開授業
10/ 5(土)・10/ 6(日) 10:00~15:00 二松學舎祭

個別相談会 Web予約不要
12/7(土)・12/25(水)・12/26(木) 9:00~15:00

学校見学会 Web予約不要
2学期 10/19(土)・11/30(土) 14:00
3学期 1/11(土)・3/21(土) 14:00

〒102-0074 東京都千代田区九段南2-1-32 TEL.03-3261-9288
URL <http://www.nishogakusha-highschool.ac.jp/>

明治学院中学校 東村山高等学校
MEIJI GAKUIN junior high school
MEIJI GAKUIN higashimurayama high school

道徳人・実力人・世界人の育成を目指します

中学説明会 **高校説明会**

10月19日(土) 14:00~ 10月 5日(土) 14:00~
11月13日(水) 11:00~ 11月 9日(土) 14:00~
11月30日(土) 14:00~ 12月 7日(土) 14:00~
1月11日(土) 14:00~ 1月18日(土) 14:00~

中学・高校 共通

へボン祭(文化祭)
11月2日(土)
10:00~

クリスマスの集い
12月20日(金)
15:00~16:30

学校見学は日曜・祝日・休日を除き毎日受け付けております。
事前にお電話でご確認ください。
<http://www.meijigakuin-higashi.ed.jp>
〒189-0024 東京都東村山市富士見町11-12-3 TEL.042-391-2142

学校法人豊敬学園 (北関東圏唯一)
北海道芸術高等学校

東京池袋サテライトキャンパス

マンガイラストコース
美術コース
声優コース
ファッションビューティーコース
美容師コース

北芸の特徴
①芸術科目を単位認定
②自分のペースで学ぶ
③授業開始は10時から

“好き”と一緒に
北芸なら描けるミライ★

体験入学 学校説明会×授業体験
10/6(日)・10/13(日) 12:30受付
13:00スタート
※体験入学、転入編入相談、随時受付中

10月より
自己推薦入学
選考エントリー
受付開始

【入学相談専用フリーダイヤル】 ☎ 0120-150296
JR池袋駅C6出口から徒歩8分
<http://www.kyokei.ac.jp>

鉄道、進学、公務員 キャリア教育先進校へ 新カリキュラムもスタート

創立91年を迎えた昭和鉄道高校は、日本をただ一つ、校名に「鉄道」を冠する高校だ。「昭鉄(しょうてつ)」の名で親しまれてきた同校は、これまで数多くの人材を鉄道・交通業界に送り込み、わが国の産業・経済の発展に貢献してきた。しかし同校は、輝かしい伝統や名声に甘んずることなく、常に次世代を見ずえた改革に取り組んでいる。

鉄道業界に 圧倒的な強み

同校の特色は、何と云つても鉄道および関連業界への就職に絶対的な強さを持っていることだ。2019年3月も、卒業生216人(男女計)のうち156人、就職者の88.1%が鉄道会社及び関連会社への就職を決めている。平成16年度から共学化し、今春、女子の第13期を送り出したが、卒業生の中には、東京メトロ・JR東海などで活躍する先輩も多い。難関の旅行業務取扱管理者試験(国家資格)に13人の合格者を出すなど、資格取得にも力を入れているため、幅広い分野への就職が可能になっている。近年は大学進学希望者

2・3年合同の 選択授業を新設

同校は2017年、キャリア教育優良校として文部科学大臣から表彰されているが、これは単に就職に強いからというわけではない。生徒本人の希望や適性に合わせた進路を実現するため、計画的かつ多様な指導が行われ、現にそれぞれ第一希望を実現させているからだ。近年は大学進学希望者

の増加という新たな傾向が見られるが、同校のキャリア教育は見事に対応し、早稲田・上智など難関私大合格につながっている。就職であれ進学であれ、希望は100%実現させる。それが同校のめざす進路指導だ。今年度から新たな取り組みとして、2・3年生合同の選択授業を新設した。講座内容は、資格取得対策的なものを中心に、大学受験対策(演習)、公務員対策、語学(英語や中国語など)多岐にわたっている。コースや学年を超えた切磋琢磨が、どんな成果を生み出すか、キャリア教育先進校をめざす同校の挑戦は続く。(PR)

Ys media 東京入試情報

令和2年度 私立高校入試変更点 私立高校も令和2年度入試準備着々 聖学院が募集再開、小野学園女子は校名変更、共学化へ

令和2年度入試に向けて、私立高校の募集要項が出そろった。現高校2年生が大学入試を迎える時から、大学入試改革が実行される。それに向けて、準備を進める高校は、増加しているようだ。都内私立の2年度入試変更点では、聖学院と中村(普通科)で高校募集が再開となるほか校名変更、共学化、コースの新設や改編が相次ぐ。気になる高校の、説明会や相談会に参加して情報収集をしておきたい。

急ピッチで進む、大学入試改革や社会の変化への対応

現中学3年生は、大学入試改革の3期生となる。この大学入試の改革を視野に、教育改革を推し進める学校が増加している。グローバル教育(※1)やアクティブラーニング(※2)型授業、ICT教育(※3)の導入などだ。希望する学校の説明会へ参加し、入試制度や基準だけでなく、授業時間や教育の特色などを聞き取る必要がある。

令和2年度都内私立の主な変更点は次のとおりだ。まだ調査中のため必ず該当の学校の入試情報を確認してほしい。
(岩佐教育研究所調べ)

※1 国際的な視野を育む教育。※2 生徒参加型の能動的な授業を指す。※3 コンピューターやインターネットなどの情報通信技術を活用して行う教育。

志望校の入試変化に注意

■高校募集再開
○聖学院(北区)
○中村(江東区)
↓普通科 国際科は30年度募集再開。

品川翔英(品川区) ↓旧校名 小野学園女子、共学化、理数選抜、国際教養、特別進学、総合進学の4コース制に再編。
○武蔵野大学(西東京市) ↓共学化。
○武蔵野大学千代田(千代田区) ↓M-1(ディカライ)ンテリジェンスコースを新設。IB、IQ、GA、LAMSの6コース制へ再編。
○東京女子学園(港区) ↓特進、進学の2コースから国際教養未来創造の2コースへ再編。
○日本体育大学(原宿区) ↓総合コースを進学コースに改編。アカデミック、体育コースとあわせ3コース制。
○蒲田女子(大田区) ↓特別進学コースを新設。幼児教育、キャリアコースとあわせ3コース制。
○品川エトワール女子(品川区) ↓総合進学、特別進学、美術デザインコースから進学、特進美術コースに改編。
○八王子実践(八王子市) ↓普通コースを総合進学コースに再編。特進コースに選抜クラスを設置し、特進とあわせ3クラス制に。文理コースは文理選抜、文理進学クラスに、3コース5クラス制に。
○藤村女子(武蔵野市) ↓進学と総合コースを総合進学コースに統合。S特、特進、総合、スポーツ科学特進、スポーツ科学の5コース制に。
○自由ヶ丘学園(目黒区) ↓特別選抜アドバンスコースを新設。特選プログレス、選抜グローバル、選抜アイエンス、選抜アスリート、総合フロンティアとあわせ6コース制に。
○目黒学院(目黒区) ↓体育コースをスポーツサイエンスコースに改編。スーパープレミアム、プレミアム、アドバンス、スタンダードとあわせ4コース制。
○村田女子(文京区) ↓商業科を募集停止。特進コースを進学コースに改編。グローバルリーダー、スーパー特進とあわせ普通科3コース制に。
○潤徳女子(足立区) ↓総合進学、特別進学、美術デザインコースから進学、特進美術コースに改編。

私立独特の入試制度の研究がカギに

2年度入試に向けて、都内外の私立高校の入試説明会が佳境に入った。これらの説明会に参加することで、各コースの内容、教育課程、進学実績などの詳細な情報を得られること、校舎施設の見学ができるなどの他に、入試の種類や基準などの情報が得られる。また、同時に実施される個別相談では「合格の可能性」などを聞くことができる。

各校では、推薦・併願優遇などの第一志望者対象の入試と、都立との併願を前提とした入試を設けている学校が多い。入試制度を調べ、担任の先生と相談しながら、これらの制度を利用することが、私立受験で合格を勝ち取るカギとなるだろう。

充実の学習サポート

豊南高等学校(豊島区)

豊南高等学校では4タイム制を採用し、年間240日の登校日を確保しています。他校の1.2倍の授業時間数を活用して、東京英語村の半日プログラムに1・2年生は全員参加します。イングリッシュキャンプ、夏期語学研修、オーストラリア短期留学などに希望者が参加できます。英会話ルームにはネイティブの先生が常駐しています。

「自主独立」が建学の精神である豊南高等学校では、自ら目標を定め、自ら学習し、自分の進路決定をしていくこととする生徒たちを様々なサポートします。(PR)

図書室内に設置した質問型個別指導で放課後19時40分まで開室しています。専門のスタッフが常駐し、学習時間の管理、学習計画の管理を行ってくれます。自習中に分からないことがあれば質問にも応じてくれます。申し込みをすれば個別ブースで50分間の教科指導を受けることも可能です。自分で学習を進める生徒たちを強力にサポートいたします。



Step by Step さあ豊南からはじめよう!

学校説明会 ※要予約
10/12(土) 14:00~ 10/27(日) 10:30~
11/ 9(土) 14:00~ 11/23(土) 10:30~
11/30(土) 14:00~ 12/ 7(土) 14:00~

個別相談会 ※要予約
11/3(日)・10(日) 各9:00~12:00
11/24(日)・12/1(日)・8(日) 各9:00~16:00

豊南高等学校
交通/東京メトロ有楽町線・副都心線千川駅2番出口より徒歩約10分

駒場学園で 出会う、 新しいわたし

夢をかなえる
2科3コース制
■普通科 ■食物調理科
特別進学コース
国際コース
進学コース

生徒・保護者対象説明会 10/19(土) 11/2(土) 11/9(土) 11/23(日) 11/30(土) ※要予約

駒場学園高等学校
本校までのアクセス
京王井の頭線「池ノ上駅」下車徒歩10分
東急田園都市線「池尻大橋駅」下車徒歩10分
小田急線「下北沢駅」下車徒歩15分

仲間とともに、社会のために。自分の力を発揮する人を育てる。

立正大学付属
立正高等学校
https://www.rissho-hs.ac.jp
〒143-8557 東京都大田区西馬込1-5-1
TEL.03(6303)7683

学校説明会
10.26(土)14:00~
11.10(日)10:00~
11.30(土)14:00~
12. 8(日)14:00~
要WEB予約

【電車】→都営浅草線「西馬込駅」西口より徒歩5分
【バス】→東急バス「立正大学付属立正中高前」停留所より徒歩2分
【バス】→東急バス「長通寺前」停留所より徒歩6分
★大崎駅からのスクールバスも運行しています

3ヶ月留学で世界に挑める
・英検1級合格者も出た充実プログラム

共学校2期生募集

明法祭 10月5日(土)・6日(日)
※5日は学校説明会あり

秋の学校説明会
①10月26日(土) ②11月 2日(土)
③11月 9日(土) ④11月23日(土) ⑤11月30日(土)
①②③④14:30~15:30 ⑤10:00~11:00・14:30~15:30
学校説明会・校舎案内・個別相談、要予約

個別受験相談会
①11月29日(金) ②11月30日(土) ③12月 3日(火)
④12月 4日(水) ⑤12月 6日(金) ⑥12月 7日(土)
⑦12月 8日(日) ⑧12月14日(土) ⑨12月21日(土)
①③④⑤16:00~ ②16:30~ ⑥⑦9:00~
⑧⑨14:30~ ※要予約

明法高等学校
〒189-0024 東京都東村山市富士見町2-4-12 TEL.042-393-5611
西武新宿線「久米川駅」南口下車バス8分 武蔵野線新小平駅下車自転車10分

共学部 理数インター

「知的で開放的な広場」へようこそ! 宝仙学園で自己ベストの更新を目指そう

RISU 理数的思考力 Logical Thinking
INTER コミュニケーション能力 プレゼンテーション能力
Communication Skills Presentation Skills

◆学校説明会【HPにて予約制】◆充実した特待制度あり
11/9(土)・30(土) 14:30~16:00 ◆単願・併願 5科22程度

◆宝仙祭(文化祭)
10/19(土) 10:00~15:00 20(日) 9:00~15:00
※ダンス部体験会 11月、12月実施

2019年度 大学入試合格実績 ※既卒生を含む
国公立大学(大学校を含む) 29名
医学部 医学科 16名
早慶上理 ICU 38名
GMARCH 102名

女子部 保育コース

こどもたちの成長の助けになりたい。そんな志を持った仲間たちとともに保育士や幼稚園教諭などの幼児教育専門職をめざすコースです。こども教育宝仙大学の他、保育・幼児教育系大学への指定校推薦枠も数多くあります。多くの先輩が保育園・幼稚園で保育者として活躍しています。

◆学校説明会・個別相談会【HPにて予約制】
11/2(土) 11/16(土) 12/7(土)
14:30~ 14:30~ 14:00~
学校説明会 学校説明会 個別相談会

宝仙学園高等学校
東京都中野区中央2-28-3 丸の内線・大江戸線「中野坂上」駅 徒歩3分
Tel 03-3371-7103 fax 03-3371-7128