

今月のテーマ「緊急事態宣言下の考え方と行動」

今できることは、今のうちに実行に移す 早めの行動をしておけば事態急変にも対応しやすい

いよいよ9月。暑さも徐々に遠ざかっていき、受験勉強にも一段と力が入る季節です。しかし、コロナ対策の緊急事態宣言が発令され、さまざまな制約も多いのが実情です。そんな中、受験生の皆さんは、どう考え、どう行動したらいいのでしょうか。



YS media

【よみうり進学メディア】

https://ysmedia.jp/

発行/©(株)読売エージェンシー
東京都千代田区富士見2-1-12
03-5226-9915

編集協力/岩佐教育研究所
(株)メディアバンクス

2021年 東京版 9月号

特集 ジマンの部活バカツのジマン 2・3面
啓明学園高校/拓殖大学第一高校
東京実業高校/都立小山台高校

私の学校選び
富士見丘高校/豊南高校
上野学園高校/目白研心高校

特集 この学校ここに注目 4面
東京成徳大学高校

模擬試験を活用しよう! 5面
彩の国進学フェアアーカイブ公開中

カコモン攻略法 6面

受験生の疑問に答えるQ&A 7面

東京入試情報 8面

再度伝えたい「出来ることは今すぐやっておく」

本紙では「早めの行動出来ることは前倒しで(5月号)と伝えてきました。イベントにしても説明会にしても、いつ中止になったり延期になったりするから分らないので、今出来ることは先送りせず、すぐに実行しておこうという主旨ですが、再度このことを伝えておきます。

今年の夏休みまでの状況を見て、7月の学校説明

高校側も説明会開催に向け努力している

今のところ、昨年の一時期のように学校が全面的に休校になるようなこととはないと見られています。したがって、公私立各高校も厳しい状況の中、何とか説明会や相談会を実施しようと努力しており、実際に多くの学校が制約を受けつつも実施しています。

ただし、繰り返しですが、こうした状況が続く

最悪の事態を想定しておく必要

学校選びについても、受験勉強についても、いま現在必死で頑張っている皆さんには言いにくいことですが、最悪の事態を想定しておく必要があります。ただしこれは、絶望的になったり、悲観的になったりすることではありません。起これないという前提でも準備をしておかないと、万一起こったときに全く対応できません。しかし、最悪の事態もあり得ると思定し、準備をしておけば、いざというときに対応しやすくなります。準備してあることが心の安定をもたらしめます。

緊急事態宣言の解除が延期になる。模試が中止や延期になる。イベントや学校説明会が中止や延期になる。学校が臨時休業や制限付きの登校になる。

いざいざも、そうなる可能性はきわめて低いですが、それでも「念のため」と考えておく態度が求められるという事です。

「まだ早い」がなく、なった今年の入試

例年の受験では、「や



他人とは違う 高校生活をアメフト部で

日本大学第一高校 アメリカンフットボール部

アメフト部は、東京都ベスト8を目指し、校内外で週5日活動しています。自主性を重んじ、部則や戦略、練習メニューなどは、部員同士で話し合い、決定をしています。部員の多くが、中学まで別の競技をしていた未経験者です。都内でもアメフト部のある学校は多くありません。ぜひ他人とは違う、新たな高校生活をアメフト部で始めてみてください。(写真・文：学校寄稿)

部活動
PICK UP!!

今からやっておこう」という気持ち、すべてを前倒しするくらいの気持ちで進めていくくらいが、ちょうどいいでしょう。

オンライン説明会は積極活用する

昨年のオンライン説明会、各校とも経験不足

時間不足のため、必ずしも満足できる内容ではなかったという印象です。しかし、1年間の経験を、内容的にかなり充実してきました。コロナ後の説明会は、リアルとオンラインの二本立てが一般化するでしょう。オンライン説明会を活用してください。

高校入試最大級の進路サポートサイト
合格点シミュレーション

都立王

都立志望者向け
新サイト誕生!

併願.com 併願.com

内申点から私立高校を探すならこちら!

運営会社 高校入試活性化委員会 Powered by 株式会社リビジョン

NE REALIZE YOURSELF VOL.1

もっと素敵な、自分と出会う。

岩倉高等学校

2022年度入試 学校説明会/個別相談会

第1回 9月4日(土) 第3回 10月2日(土) 第5回 11月6日(土) 第7回 12月4日(土)
第2回 9月18日(土) 第4回 10月23日(土) 第6回 11月21日(日)

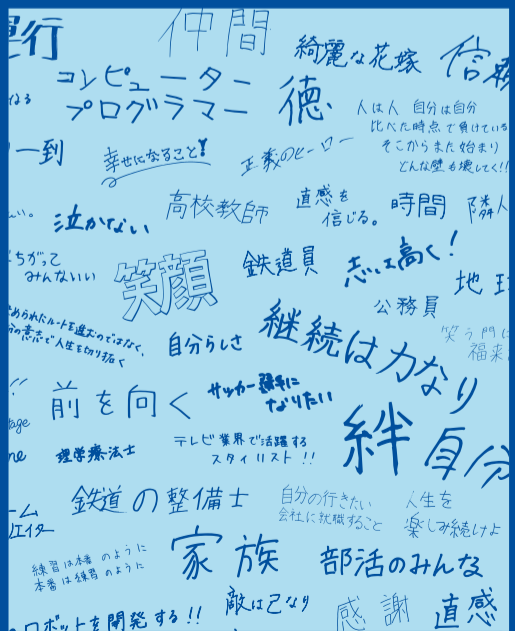

共学 普通科 | 運輸科

\\ JR上野駅・入谷口目の前! /



ジマンの部活! ブカツのジマン!

感謝する気持ちを第一に

啓明学園高校

聖歌隊 (昭島市)

外国籍の生徒や帰国生も多く、普段から異文化体験や外国語を耳にする機会が多い啓明学園。創立80周年を迎えた、伝統のある同校で古くから活動している「聖歌隊」。奉仕活動を目的としており部活動としての活動ではないという。

隊長の大長千紘さん(同中学校出身)と副隊長の常世田陽菜さん(小平市立小平第五中学校出身)の二人に話を伺った。

主な活動は、ハンドベル演奏や讃美歌を歌い、感謝の気持ちを表し奉仕すること。「クリスマス」の老人ホームや幼稚園への慰問では、1年間待っていてくださる利用者さんや園児の皆さんに大変に喜んでいただけている。

で、演奏するメンバーも感無量です」と常世田さん。クリスマス時期は、週末になると複数の施設を次々に慰問するので、時間調整が大変なのだそう。

また例年、立川駅前の商業施設でも公演を行っており、たくさんの方に聞いていただけて楽しみなのだと話す。そのほかにも、礼拝や文化祭、チャペルコンサートなど、多彩な活動を行っているそうだ。

昨年は、「コロナ禍によって慰問や公演は全て中止に。施設や幼稚園で私たちの公演を待っていてくださる皆さんに、ビデオで演奏とメッセージをお送りさせて頂きました。早く皆さんの笑顔に会いたいです」と大長さん。



都指定文化財「北泉寮」の前庭にて



聖歌隊メンバーとハンドベル

練習では中高生が一緒にいる。先輩から後輩へハンドベルの振り方の指導や、イラストを描いたイメージトレーニングを通じて、心をひとつにしている。

また、OBの来校時には先輩方からの指導もある。啓明の伝統の体全体、特に膝の動きを大事にした演奏が後輩に引き継がれている。

「聖歌隊に参加し、人前での演奏を通じて、自分に自信が持てたように思います」と大長さん。

最後に後輩の皆さんへ「奉仕活動やボランティア活動も盛んで、将来に向けて視野が広がります。ぜひ啓明で頑張ってみませんか」と二人は話してくれた。

ダンス班活で集中力が育つ、文武両道の校風

都立小山台高校

ダンス班 (目黒区)

東急目黒線武蔵小山駅から徒歩0分と称されるほど駅近な都立小山台高校。校訓は「敬愛 自主、力行」。力行とは目標に向かって努力することを指す。

「部活動のことを学校では班活動といっています。運動と文化に分かれ、生徒全員が参加しています」というダンス班の二人に話を聞いた。

班長の松木柃さん(町田市立南成瀬中学校出身)とキャプテンの小笠原美月さん(港区立六本木中学校出身)は共に、2年生、3年生が引退したのちの1、2年生合計20余名のリーダーだ。ダンス班は女子生徒のみで構成されている。

「班長はみんなの調整役です。雰囲気づくりをしたり、まとめ役をしたりします」と松木さん。「キャプテンは練習メニューなどの具体的な内容を担当します。振り付けはコーチの指導をいただきますが、普段の練習は班員同士で行います」と小笠原さん。



ダンス班が練習中の生徒ホールの前で松木さん(左)と小笠原さん(右)



美しいフォーメーション、全員の息もぴったり

「小山台高校の文武両道は建前じゃなくて、ガチ、なんです。よ」と二人は笑みながら教えてくれた。「家でも練習するので時間の管理が大変だけれど、メ

ンバーが揃って踊って、拍手をもらう達成感があります」と小笠原さん。松木さんは「初めはつらかった練習も、慣れてくると勉強との両立もできます。時間が足りない分、集中する密度が濃く、毎日が全力です」と話してくれた。

最後に二人から受験生へ「自分たちで考え工夫して、いいものになっていく過程で、人として豊かになる気持ちがあります。勉強とも両立できて、充実した高校生活です」と華やかな笑顔を見せてくれた。

まで、その後は受験勉強へ切り替える。どの年度の生徒も、班活動で培われた集中力で受験勉強にも集中し、高い進学率を誇っている。

私がこの豊南高校を志望した理由は、主に2つです。一つ目は、家からの距離が近かったことです。自転車を利用して20分ほどで通えるので、時間に余裕をもって過ごすことができると思いました。

二つ目は、挨拶で、学校説明会で来校したときに、すれ違った先輩がしっかりと明るく元気に挨拶をしてくれたのがとても印象に残り、その日のうちにこの学校を受験したいな、と思いが湧いてきました。

豊南高校 1年 森歩弥さん (中野区立中野第七中学校出身)

私がこの豊南高校を志望した理由は、主に2つです。

一つ目は、家からの距離が近かったことです。自転車を利用して20分ほどで通えるので、時間に余裕をもって過ごすことができると思いました。二つ目は、挨拶で、学校説明会で来校したときに、すれ違った先輩がしっかりと明るく元気に挨拶をしてくれたのがとても印象に残り、その日のうちにこの学校を受験したいな、と思いが湧いてきました。

人生において高校で過ごす3年間はとても重要なもので、この3年間をどれだけ充実させ、どれだけ努力し、どれだけ楽しむかを考えて日々過ごしています。中学生の皆さんには今の自分と向きあい、「行ける学校」ではなく、「行きたい学校」を選んでほしいです。みなさんを心から応援しています。

私が富士見丘高校を選んだ理由は英語力の高さです。私は昔から英語が苦手です。できることを伸ばすのも良いけれど、それ以上に苦手なものを避けるのではなく、逆に挑戦したいと思うこの学校を選びました。今は周りの友達から刺激をもらいながら、楽しんで頑張っています。

また、富士見丘は一人ひとりに合わせて得意な教科はその力をより伸ばし、苦手な教科はきちんとフォローしてくれます。私はこの学校に入ったことで、自分のできることと、できないことを見つめることができました。高校を選ぶときは、自分がどんな力をつけたいかしっかりと考えてください。それが皆さんの充実した高校生活につながると思います。

私の学校選び

富士見丘高校 1年 高木奈々さん (葛飾区立本田中学校出身)

私が富士見丘高校を選んだ理由は英語力の高さです。私は昔から英語が苦手です。できることを伸ばすのも良いけれど、それ以上に苦手なものを避けるのではなく、逆に挑戦したいと思うこの学校を選びました。今は周りの友達から刺激をもらいながら、楽しんで頑張っています。

また、富士見丘は一人ひとりに合わせて得意な教科はその力をより伸ばし、苦手な教科はきちんとフォローしてくれます。私はこの学校に入ったことで、自分のできることと、できないことを見つめることができました。高校を選ぶときは、自分がどんな力をつけたいかしっかりと考えてください。それが皆さんの充実した高校生活につながると思います。

私がこの豊南高校を志望した理由は、主に2つです。

一人ひとりの個性や夢を大切にする少人数教育

普通科
特別進学コースα・β
総合進学コース

音楽科
演奏家コース
器楽・声楽コース

自ら学ぶ、あなたを伸ばす

進学説明会 ※要予約

9月18日(土)	桜鏡祭・個別相談	10:30~
9月19日(日)	桜鏡祭・個別相談	10:30~
10月9日(土)	学校説明会	14:00~
11月6日(土)	学校説明会	14:00~
11月23日(水祝)	学校説明会	13:30~
10月23日(土)	学校説明会	14:00~
11月3日(水祝)	実技相談	

●桜鏡祭...9月18日(土)・9月19日(日) 9:00~ ※チケット制

上野学園中学校・高等学校

中学校・高等学校 普通科(特別進学コースα・β/総合進学コース)音楽科(演奏家コース/器楽・声楽コース)
〒110-8642 東京都台東区東上野4-24-12 TEL.03-3847-2201 FAX.03-3847-2013

幅広く多様な進路を支える3コース制

高い専門性をもった知識を身につける

- ・「理系先進コース」(STEM教育を基盤にしたカリキュラム)
- ・「国際教養コース」(グローバル教育・海外大学への進学)

難関国公立私大を目標に総合的な学力を身につける

- ・「特S・Sコース」 ※3コースとも「併願優遇制度」があります

【学校説明会】※HPからの予約制
9月4日(土)・10月16日(土) 各14:30~
校内&オンライン同時開催

「特別奨学金制度」「授業料減免制度」で私学の教育を!

駒込高等学校 〒113-0022 東京都文京区千駄木5-6-25
TEL: 03-3828-4141 <https://www.komogome.ed.jp>
南北線「本駒込」5分、千代田線「千駄木」7分、三田線「白山」7分

質実剛毅 協同自治 修学錬身

学校説明会 (要予約)

10月23日(土)	9:30~11:00・14:00~15:30
11月8日(月)	10:00~11:30
11月21日(日)	10:00~11:30

※新型コロナウイルス感染症流行の状況によっては、日程や実施方法を変更することがあります。
桜山祭(文化祭):今年度は一般公開はいたしません。

明治大学付属中野中学・高等学校 [男子校]
<https://www.nakanogakuen.ac.jp>
<https://www.meinaka.jp>

〒164-0003 東京都中野区東中野3-3-4 TEL:03-3362-8704
JR中央・総武線、都営地下鉄大江戸線 東中野駅より徒歩5分
東京メトロ東西線 落合駅より徒歩10分

勉強と進路だけでなく、部活も頑張る先輩たちを紹介します

感謝の気持ちをリズムに乗せて

拓殖大学第一高校 吹奏楽部(武蔵村山市)

生徒の希望をかなえる特進と進学コース制で、国立公立早慶・難関私大への進学実績を伸ばす拓殖大学第一高校。文武両道を実践する同校は部活動も盛んに行っており、全国レベルで活躍する部が多いのも特徴だ。夏休みの校舎には、吹奏楽部の多彩な楽器の音色が響いている。

「学校見学の時、先輩たちが校内の至る所で自習している様子を目にし、ここなら私も勉強ができると思いました」と、部長の大場綾香さん(府中市立府中第二中学校出身)と、「コロナ禍で中止になりましたが、ターム留学など国際理解教育と英語教育に魅力を感じました」と話す、副部長の浦原寛菜さん(羽

村市立羽村第二中学校出身)の2年生一人に話を聞いた。「中学校の吹奏楽部と違い、先輩たちが自主的にのびのびと練習している様子が気に入りました」と入部動機を話す浦原さん。現在は夏のコンクールに向けて、パートに分かれ上級生が下級生に指導している。未経験者も、初めての楽器を演奏する部員も、夏のコンクールまでには演奏が出来るようになるそうだ。練習は、学校が休みの日曜日にも行われ、生徒昇降口の大きなエントランスホールなどを使い、思う存分に音を出し、合奏練習をしているそうだ。



ファゴット担当の大場さんとパーカッション担当の浦原さん



エントランスホールにて

感謝の気持ちで演奏させていただきました」と大場さんは話してくれた。最後に受験生に向けて「自分のやりたい事の出来る高校を選び、最後まで行きたい高校に行く気持ちを大切にしてください」と二人からアドバイスを貰った。

創部6年でII部優勝！ 実力伸長の背景にある面倒見主義

東京実業高校 バドミントン部(大田区)

東京実業高校は「親和誠実・不撓不屈」の校訓のもと国際力・人間力・実践力・統率力・社会力を育むことを目標とする学校だ。次年度からの新コース「探究」を3科6コースで

「探究」を3科6コースで加えて、その多様な学びを設定し一人ひとりを活かす多様な教育を実践している。そんな同校の部活動は全国制覇のレスリング部や、全国大会常連のマーチングバンド部を筆頭に、運動部14団体、文化部20団体が発達している。近年実績を伸ばしつつあるバドミントン部顧問の田中秀明先生に話を聞いた。

「例えは浮かない顔をしていなければならない。薄井部長の入学のきっかけは同部の体験入部だ。もともと父親の母校ということに気はなっていたが、体験入部した際に居た先輩にあこがれ、入学を決めたそう。その経験から学校選びのアドバイスとして「実際に学校見学行って、ここだ」と思う学校を選んでください」と話してくれた。



同部の見学は男女とも随時受け付け中、田中先生宛に連絡しよう



II部優勝時の集合写真

「最初は練習のために2キロ離れた体育館に通っていた。そこから徐々に実力をつけて、2020年1月に行われた冬季東ブロック団体II部大会では初の優勝を果たすまでになった。それでも田中先生は「他校の先生をはじめ周囲の手助けがあったもの」と謙虚だ。

田中先生に指導にあたって注意していることについて尋ねると「違和感を見逃さないこと」と教えてくれた。生徒たちを見

目白研心高校 1年 佐藤梨沙さん

(文京区立音羽中学校出身)

私が数ある高校の中から目白研心高校を選んだ理由はSEC(Super English Course)というコースに惹かれたからです。SECはプレゼンテーションやレポートなどの授業が多いことが特徴です。私は人前で発表したり、自分の意見をうまく相手に伝えたりするのが苦手だったので自分の苦手を克服したいと思いこのコースに入りました。

現在はクラスメイトのプレゼンを受け、どんなスライドがわかりやすいか、今の投げかけは聞いていて面白い、この人はアイコンタクトや英語の発音が上手だな、など友達のプレゼンから良いところを発見し吸収して自分のものにしていくよう努力しています。



上野学園高校 1年 A・Hさん

(台東区立御徒町台東中学校出身)

私が上野学園を志望した理由は、夏のオープンスクールに参加した時に案内してくれた先輩の雰囲気がとてもよかったです。気さくで明るい先輩が多く、緊張していた私の心を解きほぐしてくれました。体験授業も、iPadを利用して自分の考えを図式化することはすごく新鮮でした。

私が高校選びで大切にすることは、交通の便を考慮することです。3年間学校に通うため、できるだけ心身の負担がかからないように通学に長時間かからないような学校を選ぶことは必要だと思いました。私は受験勉強をする際に基礎力を上げる勉強をしたため、高校に入学した後も授業についていくことができています。是非中学生の皆さんにも基礎力を大切にしてください。



2021年度 新4コース始動!

誰も知らない未来を創れるヒトに



- ◆Super Academic コース(難関選抜) 東大・早慶上理などの難関大学合格にふさわしい主体性・表現力・思考力を育てる
- ◆Academic コース(文理特進) 難関大学合格をめざし総合的な学力を育てる
- ◆Global Studies コース(グローバル探究) 秀でた英語力と広い視野を武器とし世界で活躍できる力を手にいれる
- ◆Career Design コース(キャリア探究) これからの社会で求められる力を身につけ輝き続ける人材を育てる

桜丘 中学校 高等学校
https://sakuragaoka.ac.jp/



自分の可能性を磨き、自立した女性に

自分が本当に好きなこと、一生続けたいことを発見できるように、一人ひとりを丁寧に導くことこそ、社会に資する人間を育てる第一歩であると考え、充実したキャリアプログラムを用意しています。また、学力向上を目指し、自己の進路を切り拓く生徒を支援するために、様々な講習を実施しています。

高校説明会 10/9(土)・10/30(土)・11/13(土)・12/4(土) 14:00~15:00
文化祭 9/19(日) 10:00~16:00
9/20(月祝) 9:00~15:30

※詳細は本校HP等でご確認ください。
十文字高等学校
JR山手線「集町駅・大塚駅」地下鉄有楽町線「集町駅」下車徒歩5分
〒170-0004 東京都豊島区北十文字1-10-33
http://js.jumonji-u.ac.jp/ ☎03-3918-0511



社会で活躍する女性を育てます
◆資格取得で自信がつく! ◆徹底した挨拶指導とマナー取得
◆そして生徒一人ひとりに親身で面倒見の良さが自慢です

『私は変わった。安部学院で変わった。』 都内唯一の女子商業高校
A推薦の合格者は入学金が免除になります。

安部学院高等学校
〒114-0005 東京都北区栄町35-4 TEL. 03-3913-2323(代)
ホームページアドレス http://www.abe-gakuin.ed.jp
学校のこともっと知りたい方へ説明会を行います!ぜひ体験してみてください

■学校説明会・個別相談会(来校型)
①10/23(土) ②10/31(日) ③11/6(土) ④11/13(土)
⑤11/21(日) ⑥11/27(土) ⑦12/4(土)
①~⑦: ※土曜:14時~・日曜:10時~
⑧12/11(土)10時~・14時 ※午前、午後の2回開催

合言葉は文『部』両道

この学校 注目 東京成徳大学高等学校(東京都北区)

『成徳』の精神を持つ グローバル人材を育成

東京成徳大学高等学校は、北区王子で創立96年目を迎えた。伝統校の一角にある同校だが、国が掲げる現在の教育目標である「基礎学力の充実」「思考力・判断力・表現力の育成」、更には、「グローバル教育」「ICT教育」などでは、大きく先行し着々と成果を挙げている。

夏休みが明け、コロナ禍の影響が大きくなってきた学校現場だが、いち早いコロナ対策を打ち出す同校の安心度にも注目したい。



教育を支える3本の柱に 人生のピンクロックが

「東京成徳大学高校の教育の方針は、徳を成すことのできる生徒の育成です。このため、3つの柱を中心に教育プログラムを推進しています」と話すのは、同校教頭の佐藤則之先生。

「勉強と部活動を両輪として文『部』両道を推進」「自分を深める学習を通じて哲学的な面から自らの生き方や人・自然・社会との繋がりを考えさせる」「自分の適性を考え広い視野で進路を考える」ことが、3つの柱だ。

「自分を深める学習」が建学の精神にも繋がる同校のオリジナルのプログラムだ。1年次の夏の戸隠での合宿で、他者や自然と自分とのつながりを仲間たちと共に考え、語り合うことを皮切りに、「自分を深める学習」がスタートする。「友情とは」「生きるとは」「家族とは」、哲学的な課題を通して、生きる意味を考えることになる。

学校行事・部活動の活性化に生徒たちの熱気が

部活動では、人工芝が敷き詰められたナイター設備のあるグラウンド、5つある体育館、さらに温水プールや弓道場、テニスコート、プラネタリウムなどの恵まれた施設を利用して、21の運動部

21の文化部、20の同好会があり、在校生の85%がどこかに属し、積極的に活動している。

現在は、コロナ禍で、一部の学校行事、沖縄修学旅行や戸隠への校外学習などが中止や内容変更になってはいるが、1日も早くコロナ禍が明けて、生徒たちが学校行事に、部活動に全力投球する姿に戻って来て欲しい。

特色ある進路指導で高校生活の完結を目指す

3本の柱の一角を占める進路のためのプログラムも同校の特色だ。

1年次4月の基礎学力診断を始めて3年次の大学入試直前まで、ほぼ毎月実施される進路のためのプログラムが実行される。

「文系・理系選択のための適性検査、2年次には『80校以上の大学の担当者を迎えてのオープンキャンパス』を実施しています。生徒たちのモチベーションを高め、本気度を上げていくことが狙いです。前年まで進

路指導部長だった佐藤教頭を始め、同校にはプロの進路アドバイザーの資格保持者が何人もいる。

苦手分野克服のための課題提示、夏期・冬期の進路講習などに加えて、ほぼ毎学期に2者面談・3者面談を実施して、本人の適性に合った進路先が見つけれられるようだ。

前年度卒業生の現役での進学率は85%。東京都の国・公・私立高校の平均が67%前後、令和2年度学校基本調査から見ると極めて高い。校名からも分かるように系列の大学を持つ高校だが、国公立や難関大、著名大学への進学が目立つ。

同校は、高等部のほかに中高一貫部を持つが、左下表に掲げているのは、あくまで高等部だけの実績だ。一貫部とは、校舎だけでなく教育プログラムも別個になる。完全に独立した高等学校教育が、隠れた同校の特色となる。

ICTの積極的な活用で「コロナ禍を乗り切る」

佐藤教頭は続ける。「本校では一人一台iPadを所有しており、学習・進路決定・面談など様々な場面で積極的に使用しています。緊急事態宣言下にあっても、対面とオンラインを組み合わせた授業を軸に分散当校を行い、本来の教育活動と徹底した感染防止対策に努めています」

オンラインでの授業といっても、コミュニケーション重視の双方向型に拘る。録画もできることから、生徒たちのノートをとる手間が省け、不明なところを繰り返し見ることが生徒たちの理解度が増し、授業ははかどるとのこと。

ただし、教員の手間が増え、授業への試行錯誤は続いている。

「教員の努力と熱意がそれを支えています」。佐藤教頭は、それが自慢

人間力を高める文『部』両道

2021 大学合格実績

	合計	現役	浪人
国公立(準大を含む)	28	27	1
早稲田・慶應義塾・上智・東京理科・ICU	12	9	3
学習院・明治・青山学院・立教・中央・法政・関西・関西学院・同志社・立命館	80	69	11
文系難関大(成蹊・成城・武蔵・明治学院・國學院・獨協)	46	45	1
理系難関大(北里・東邦・芝浦工業・東京電機・東京農業・東京都市)	43	37	6
日本・東洋・駒澤・専修	85	69	16

2021 国公立大学等合格実績

筑波2、千葉1、埼玉2、東京海洋1、東京学芸1、静岡1、富山1、東京都立1、埼玉県立1、都留文科2、高崎経済1、前橋工科1、長野県立2、愛知県立1、会津1、青森公立1、釧路公立1、防衛大学校4



のようだ。

D.D.R.で生きた英語を学び海外留学をサポート
D.D.R. (Discussion and Discovery Room)には、ネイティブ教員が常駐し、海外留学のサポートや英検対策、大学入試試験対策も可能になっている。

留学制度では、学校に在籍したまま1年間の海外留学や、短期での留学を可能としている。語学研修だけではなく、異文化交流なども可能としている。現在の状況下では、決行は難しそうだが、色々な可能性を広げる同校の挑戦は続いている。

ビックロックを あなたの心に

ある大学教授が大きな壺を取り出して岩を入らせると、君たちの人生はつまらないもので満ちてしまわうぞう。」同校教材より要約

ビックロックとは同校の『成徳』の精神そのものであり、君たちにとって一番大切なもの。長い人生を生きていく上での礎となる大きな岩を高校時代に探し求め、心の中に詰め込んで欲しいという願いが込められている。

模擬試験を活用しよう!

これからの勉強をより具体的に

春から始まっている高校入試模擬試験、もう受験しましたか?

よく「実力がついてから受けよう」という人もいますが、それはズルズルとタイミングを逃し、ライバルよりも実戦経験が少ないまま本番を迎えることになりかねません。コロナ禍という厳しい状況の中、会場受験の場合は例年にも増して貴重なものとなります。早い時期から模擬試験を活用しましょう。

①志望校合格の可能性を知る

模擬試験を受験すると「志望校に合格できる可能性はどれくらいか」がわかります。成績表の中で志望校判定の結果がいちばん気になる人も多いでしょう。しかし、その結果を見て「喜ぶ」や「憂」することがないようにしましょう。判定結果はあくまでもその時点での可能性を示しているだけに過ぎません。仮に合格可能性が低かったとしても、そこから努力して徐々に志望校合格へ近づいていけばよいのです。反対に、良い判定が出たとしても、油断せずに努力を続けていくことが大切です。

②本番の雰囲気に慣れる

入試本番の雰囲気が味わる場所は多くありません。学校での定期テストとは違い、模擬試験では知らない受験生たちに囲まれて問題を解きます。そのような本番に近い環境でアウトプットできた知識は本物だと言えます。かなり勉強したつもりでも、緊張のためなかなか答えが出ないことや、ケアレスミスをしてしまうこともあるでしょう。周りの人がペンを走らせる音やページをめくる音…。独特の環境の中で実力を発揮できるようにするには、場数を踏んで雰囲気に慣れることが大切です。

また、試験は時間との勝負でもあります。最後の問題まで取り組めるように、ペー配分を考えながら模擬試験に臨むことも重要です。「全科目で100点を取らなければ合格できない」という学校はありません。合格するために必要な点数が取ればよいのです。解けそうもない難問に多くの時間を費やすのではなく、正解できる問題で確実に得点することが最も大切です。どのように問題を解き進んでいけば効率よく得点できるのか、模擬試験で練習を重ねて本番に活かしましょう。

③弱点を把握し得点力を伸ばす

皆さんは歯科検診で虫歯が見つかったら歯医者さんで治療しますよね?それと同じように、模擬試験も受けた後のケアが大切です。間違えた問題(虫歯)は必ず見直し(治療)をしましょう。そして、次に同じような問題に出会ったときには必ず正解できるようにすること、これにより得点力は確実にアップします。

また、模擬試験の成績表には、受験者の学力について教科ごとに細かく分析した結果も載っています。そこから自分の弱点分野を把握しましょう。例えば、全受験生の正答率が高い(他の受験生の多くが正解している)のに自分が間違えてしまっているところがあれば、そこがあなたの弱点ということです。そこを集中的に学習すれば得点力はさらに伸びます。弱点分野をなくすこと、それによって志望校合格にグッと近づきます。

(監修: 進学研究会)



高校名(50音順)	講演テーマ
国学院高校	学校紹介
駒込高校	教育内容と入試について
十文字高校	100周年を機に、新コースがスタート!
淑徳高校	施設と学習と生徒
淑徳巣鴨高校	淑徳巣鴨の気づきの教育
昭和鉄道高校	学校案内
白梅学園高校	学校紹介
成女高校	生徒が伝える成女の魅力
大東文化大学第一高校	文武両道! 大東文化大学第一高校
瀧野川女子学園高校	新入試合格前年比4倍、第7世代のICT教育
東京家政大学附属女子高校	2022年 高等学校入試について+成績UP講座
豊島学院高校	学校案内
中村高校	中村で身につくチカラ
日本大学豊山高校	日大豊山って、いいよ!
日本大学豊山女子高校	豊山女子の学びの特長
文京学院大学女子高校	併設大学への優先入学で安心の大学受験!
立教英国学院	立教英国学院オンライン学校紹介
東京スクールオブミュージック&ダンス専門学校高等課程	学校紹介



当紙面では、東京都内私立高校の講演テーマを紹介させていただきます(左表)。ぜひ、下記QRコードから、または「よみうり進学メディア」をご覧ください。

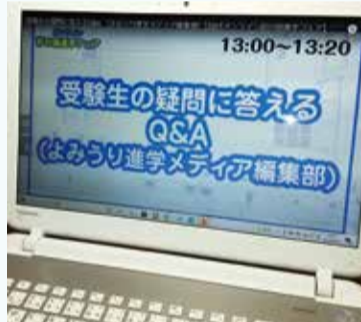

7月22日にYouTubeにてLIVE配信された「オンライン彩の国進学フェア」の参加校の学校説明動画が8月中旬より公開されています。

「2021オンライン彩の国進学フェア」で検索し、「2021オンライン彩の国進学フェア」HPで、興味のある学校の学校説明動画をご覧ください。また、学校説明動画以外にも、今後の受験勉強や学校選びに役立つ、高校入試活性化委員会による「併願校の選び方」、声の教育社の「カモン攻略法」、よみうり進学メディア編集部「受験生の疑問に答えるQ&A」などの進学情報番組のアーカイブもご覧いただけます。

2021オンライン彩の国進学フェア



「好き」は最強
生きたる力と自信を育てる
クラーク記念国際高等学校 東京キャンパス

クラーク記念国際高等学校 学校東京キャンパスでは、プロフェッショナルから学ぶ超特化型コース教育を実践している。

コースは

- 総合進学
- バフオーマンズ
- インターナショナル
- ペット生命科学
- 食物栄養
- 美術デザイン
- 保育・福祉
- スポーツの8コース

生徒は週5日午前中は一般教科、午後はコース授業の学びに取り組み、どのコース授業でも、大学や企業・団体と連携した授業が目立つ。

例えば、バフオーマンズは東京音楽大学で音楽を学び、ペット生命科学はヤマザキ動物看護大学で災害救助犬訓練実習や、馬房自習を行い、美術デザインは東京藝術大学や多摩美術大学で授業を受ける。食物栄養は年間60回の調理実習を行い、契約農園で野菜を育て収穫も行う。保育・福祉は保育園や児童館、高齢者施設での実習が豊富だ。生徒たちはプロフェッショナルから指導を受け、専門性あるシエナリストを目指す。

コース教育とにもキャリア教育

東京キャンパスの学校説明会日程

9/12(日) 10/9(土) 10/31(日)

東京キャンパスのオープンキャンパス

9/25(土) 10/17(日)

クラーク記念国際高等学校

東京キャンパスへのお問い合わせは、お電話、またはHPで

03-3203-3600



前回7月号記事

明治学院中学校 東村山高等学校

MEIJI GAKUIN junior high school
MEIJI GAKUIN Higashiyama high school

道徳人・実力人・世界人の育成を目指します

中学説明会

9月 4日(土) ①10:00~ ②14:00~
10月 9日(土) ①10:00~ ②14:00~
11月10日(水) ①10:00~ ②14:00~
12月11日(土) ①10:00~ ②14:00~
1月 8日(土) ①10:00~ ②13:00~

高校説明会

10月 2日(土) ①10:00~ ②13:00~ ③16:00~
10月16日(土) ①13:00~ ②16:00~
11月 6日(土) ①10:00~ ②13:00~ ③16:00~
12月 4日(土) ①10:00~ ②13:00~ ③16:00~
1月 8日(土) 15:00~

※中高ともに予約制(1ヶ月前よりHPで受付開始)

新型コロナウイルス感染拡大の状況により、変更となる場合がございます。最新情報は本校HPをご覧くださいませようお願いします。

http://www.meijigakuin-higashi.ed.jp

〒189-0024 東京都東村山市富士見町1-12-3 TEL.042-391-2142

文『部』両道、それが私たち。

『成徳』の精神を持つグローバル人材へ

●学校説明会 10/10(日)、11/3(水祝)・28(日) 9:30~10:30/14:00~15:00 ※個別相談あり・説明会のライブ配信あり

●ミニ学校説明会 9/19(日)、10/16(土)、11/6(土)・20(土) 10:00~15:30(各回30分・計6回) ※個別相談あり

●個別相談会 11/14(日)・21(日)、12/5(日)・12(日) 9:00~12:00/13:00~16:00、12/19(日) 13:00~16:00

●オープンキャンパス 9/4(土)・11(土)、10/23(土)、11/13(土) 9:30~18:00 ※個別相談あり

●過去問解説会 12/19(日) 9:30~12:00 ※チャレンジ受験希望者向け

https://www.tokyoseitoku.jp/hs/ 〒114-0002 東京都北区王子6-7-14 Tel.03-3911-5196 E-mail:info@tokyoseitoku.jp

「カクモン」攻略法

シグズン(S)とカズ君(K)の会話

過去問題集(カクモン)はまだ要らない?

S 過去問題集、買ってあげようか?

K いいよ、まだ。できる自信ないし。塾の宿題とか他の問題集もあるし。

S カクモンはすぐ解こうとしないでいいし、他の使い道もあるよ。

K 枕とか?

S ううん。問題だけじゃなくて、情報も載ってる、っていうこと。

情報誌としてのカクモン

K 問題集は問題集じゃないの?

S それはそうなんだけど、読み物情報として『合格のめやす』では総合得点と偏差値がわかるし、各都立高校の入試結果や小問ごとの正答率なんかも載っているの。それを読んで欲しいな。

K へえ、入試日程もあるんだ。でも、文字数が多くて読む気がしない。

S マンガとかないの?

S マンガが入試問題で取り上げられることもたまにあるけど、今年都立高校ではなかったみたいだね。でも、読む気がしないカク君の気持ちもわからないではないわね。気になる高校が一覧表のどこにあるのか探してみ

る、っていうのはどう?

K 実は『合格のめやす』はちらっと見たんだけど、意外に高いんで、ちょっと見る気が失せた。

S 目標が高くなるのは悪いことじゃないよ。

K それだけ勉強しなきゃいけない、っていうことになるとイヤだよね、って思っ

S ゲーム感覚でカクモンを解く

S 勉強がイヤなのは自信がないからじゃない?

K うーん、勉強しようとするって眠くなるし、ゲームで遊ぶとくたや。

S なかなかそうは思えないだろうけど、ゲーム感覚で勉強するのって悪くないよ。



K 勉強は勉強でしょ。

S たえば社会だったら、歴史マンガを読んだら、たとわり流れをつかむとか、英単語や熟語を語呂合わせや歌で覚えるとか、ゲーム感覚でできることって結構あるものなのよ。

K カクモンだとそうはいかないでしょ?入試問題だから、工夫次第じゃないかな。たとえば、解答用紙だけ見て、どんな問題が出ているのか想像してみよう、っていうのはどう?

S 工夫次第じゃないかな。たとえば、解答用紙だけ見て、どんな問題が出ているのか想像してみよう、っていうのはどう?

S 定期テストで開始前に伏せてある試験用紙を透かして見て、解答欄が大きいとイヤだな、って思ったことない?

K ある!解答欄が小さいと記号選択問題だから0点は取りにくいね。

S まあそういうこと。問題数と試験時間もチェックすることで、ペース配分も考えられるんですよ。

K じゃあ、公立高校を受けた先輩たちの90%、つまり10人中9人以上が正解だった、ということか。

S そうなるわね。他にもそういう正答率の高い問題があるから、それだけやってみる、っていうのも悪くないんじゃない?

K 入試問題って入試本番と同じように時間計ってやるもんじゃないの?

S それが一般的なやり方だけど、まだ習ってない単元もあるし、習ってても自信の無い単元だけあって、最初は手をつけやすい問題だけ解いて、難しいのは後で見てもいいから、出題の傾向を探っていくのも大事。どんな問題が出るのか解ると、対策も立てやすくなるでしょ?

K でも、正答率90%以上の問題が解けなかったらショックだな。

S そうかな?学力伸びやすくなると思うよ。



S カクモンだとそうはいかないでしょ?入試問題だから、工夫次第じゃないかな。たとえば、解答用紙だけ見て、どんな問題が出ているのか想像してみよう、っていうのはどう?

S 漢字とか単語とか知識問題だったら、覚えることね。何回も声に出して読んだり、ノートに繰り返し書けば、何とかできるでしょ。考えなきゃ解けない問題は、解説をよく読むの。書き写すのもいいわ。それでよくわからなかったら、その問題の単元の教科書を読んで、演習問題があったら解いてみて復習すること。カクモンの解説ページでは小問の最初に単元が書いてあるから、その単元を3年分の教科書から探せばいいよ。教科書の巻末に索引が載っている場合もあるし、目次から探せば何とかできるよ。

K 3年分の教科書か。中1と中2のときのを探さなきゃ。

S 5教科だけでも何とか探さなきゃね。復習できたら良かったら、類似問題

を解いてみて、最後はその入試問題の小問をもう一回解いてみることで、それでできていけば、得点力が上がった!って自分を褒めてあげていいんじゃない?

K これさあ、1年前の問題も似てるよな。

S いいところに気が付いたね。そうなのよ。同じ科目の同じ大問を何年も解いてみるのも良いこと。結果として類似問題になる可能性が高いから、結構練習にもなるよ。

K 7年分まとめて英語のリスニング問題やっても良いってこと?

S 科目に限らずね。都立は出題順もそう変わらなけれど、私立高校の場合には大問の順番が年によって変わる場合があるの。でも、類似問題は多いから、そこだけ繰り返し試してみてもいいよ。

K 科目に限らずね。都立は出題順もそう変わらなけれど、私立高校の場合には大問の順番が年によって変わる場合があるの。でも、類似問題は多いから、そこだけ繰り返し試してみてもいいよ。

S でもね、時間を計って実際の入試と同じようにやるのも大事。直前にになったら試験時間を5分短縮するといいよ。

K それ、キツそう。

S キツくらいで丁度いいよ。試験のときって緊張して時間が足りなくなったりするから、その対策ってことね。

S キツくらいで丁度いいよ。試験のときって緊張して時間が足りなくなったりするから、その対策ってことね。

題を解いてみて、最後はその入試問題の小問をもう一回解いてみることで、それでできていけば、得点力が上がった!って自分を褒めてあげていいんじゃない?

K これさあ、1年前の問題も似てるよな。

S いいところに気が付いたね。そうなのよ。同じ科目の同じ大問を何年も解いてみるのも良いこと。結果として類似問題になる可能性が高いから、結構練習にもなるよ。

K 7年分まとめて英語のリスニング問題やっても良いってこと?

S 科目に限らずね。都立は出題順もそう変わらなけれど、私立高校の場合には大問の順番が年によって変わる場合があるの。でも、類似問題は多いから、そこだけ繰り返し試してみてもいいよ。

K 科目に限らずね。都立は出題順もそう変わらなけれど、私立高校の場合には大問の順番が年によって変わる場合があるの。でも、類似問題は多いから、そこだけ繰り返し試してみてもいいよ。

S でもね、時間を計って実際の入試と同じようにやるのも大事。直前にになったら試験時間を5分短縮するといいよ。

K それ、キツそう。

S キツくらいで丁度いいよ。試験のときって緊張して時間が足りなくなったりするから、その対策ってことね。

S キツくらいで丁度いいよ。試験のときって緊張して時間が足りなくなったりするから、その対策ってことね。

過去問のベストセラー

2022年度受験用 各私立・国立 高校別 スーパー過去問 好評発行中!

- 【発行高校名】
- 東京都内(107校) 青山学院、足立学園、郁文館・郁文館グローバル、岩倉、上野学園、江戸川女子、桜美林、お茶の水、開成、関東国際、関東第一、共栄学園、錦城、錦城学園、慶應女子、京華、京華商業、京華女子、工学院大附、佼成学園、國學院、国学院久我山、国際基督教大、国土館、国立高専、駒込、駒沢女子、駒澤大、駒場学園、桜丘、実践学園、品川翔英、十文字、淑徳、淑徳巣鴨、順天、潤徳女子、城西大城西、城北、昭和第一学園、女子美術大、美鶴、杉並学園、駿台学園、成蹊、正則、青稜、専修大附、大成、大東文化大、一、拓大、多摩大目黒、中央大、中央大杉並、中央大附、筑波大附、筑波大駒場、貞静学園、東亜学園、東海大高輪台、東京、東京学芸大附、東京家政大附、東工大科学技術、東京成徳大、東京電機大、東京農業大、東京立正、桐朋、東洋、東洋大京北、豊島学院、二松学舎大、日本工大駒場、日本学園、日大櫻丘、日大、日大二、日大三、日大鶴ヶ丘、日大豊山、日大豊山女子、八王子学園、広尾学園、藤村女子、文化学園大杉並、文化学院大女子、文教大付、法政大、豊南、朋優学院、保善、堀越、明星学園、武蔵野大、明治学院、明大中野、明大中野八王子、明大明治、明星、目黒学院、目黒日大、目白研心、安田学園、立正大付立正、早稲田実業、早大学院
- 都立独自(9校) 日比谷、西、八王子東、国立、戸山、国分寺、立川、新宿、青山
- 神奈川、千葉、埼玉、茨城、栃木、群馬他(133校)



CLARK NEXT

- CLARK NEXT Tokyo
 - ・eスポーツ・ロボティクス・ゲーム・アプリ
- CLARK NEXT Akihabara
 - ・声優・放送・マンガ・イラスト・映像クリエイト

■学校説明会■

9/4(土)・12(日)・20(月・祝)
10/3(日)・9(土)・23(土)・30(土)

CLARK NEXT Tokyo: (各10:00~11:30
各14:00~15:30)
CLARK NEXT Akihabara: 各14:00~15:00

CLARK NEXT Tokyo (板橋区板橋4-11-4)
TEL:03-6905-6911
JR埼京線板橋駅・東武東上線下板橋駅徒歩10分

CLARK NEXT Akihabara (千代田区外神田6-5-12)
TEL:03-5807-3455
JRつくばエクスプレス・日比谷線秋葉原駅徒歩8分
銀座線末広町徒歩2分・千代田線湯島駅徒歩3分

大学進学を目指し万全の準備 Web教材で個別最適学習を実現

CLARK NEXT Tokyo(板橋区)
CLARK NEXT Akihabara(千代田区)

CLARK NEXT Tokyoと CLARK NEXT Akihabara でテクノロジー分野、クリエイティブ分野を学んでいる生徒たちは、どのような進路を目指しているのだろうか。二校の全てのコースでは、大学進学に向けた指導が行われている。CLARK NEXTで学んだ経験を糧に、大学では職業観や未来観を育み、さまざまな道があることを知ってほしい」と広報課の加藤景さんは話す。

現在、大学入試には、様々な入試スタイルがあるが、一般入試にチャレンジする場合は、EdTechを活用して一人ひとりのレベルに合った学習を進める。学習進度に応じて中学校レベルの学び直しから大学進学対策までをカバーできる、Web教材クラーク e bキャンパスを用意して、学びの個別最適化を図っている。同時に、この個別最適学習を2週間に一度の頻度で教員がチェックし、生徒が主体的に学べるようにコーチングを行う。コーチングを通して、生徒は勉強と自己自身の学び方を身につけるようになるという。

AO入試の場合は、クラークでの専門に特化した学びの経験を生かすことができる。生徒はプレゼンテーション力を身につけて入試に臨む。「社会実装教育」を掲げるCLARK NEXTならではの入試スタイルともいえる。中でもゲーム・アプリコースなど、在学中の大会参加が大学入試と紐づくケースもある。大会入賞がそのまま大学の推薦につながるのだ。

生徒たちが日々練習に取り組んできた今夏の大会・コンテストでは、eスポーツコースがstage.0の決勝大会に2チームが進出、結果は1チームが準優勝、もう1チームはベスト4という結果となりました。しかし、生徒一人ひとりが「勝つためには何ができるか」を考え、最善の状態を臨むことができた。この悔しさをバネにさらにレベルアップしてくれることを期待しています。

さらに指定校推薦では、これまでの全国のクラーク各校の実績から、推薦枠が全国310大学に広がっているように大学入試においても、生徒たちの可能性を広げる十分な環境があるといえる。

「好きなことが得意になり、それが武器になることを知って社会に飛び出してほしい。『好き』は最強です。それを最大限に伸ばすことをサポートするのが私たちの役目であり、このCLARK NEXTのキャンパス環境なのです」と広報課の青田真さんは話している。(PR)

受験生の疑問に答える

専門家の先生がみなさんの疑問・不安にズバリ回答!!
回答者：教育ジャーナリスト 梅野弘之

Q1 まだ、どのような職業に就きたいなどきちんと決まっていますか。学校選びでも理数科を選んでよいものか普通科を選んでよいものか、とても迷っています。どのように選択すればよいでしょうか。

と高校を卒業できないからです。ただし、仮に理数科を選んだとすると、数学や理科(物理・化学・生物・地学)の授業時間がかなり多くなり、その分国語や英語・社会の時間が少なくなり、素直に「好きな職業」を選ぶ場合は、難易度をどのあたりに置いているかを見るべきでしょう。素直に「好きな職業」を選ぶ場合は、難易度をどのあたりに置いているかを見るべきでしょう。素直に「好きな職業」を選ぶ場合は、難易度をどのあたりに置いているかを見るべきでしょう。

Q2 塾に行かず、自主学習で受験する場合、教科書やワーク以外に、おススメの問題集、効果的な勉強方法はありますか？

ここでは、特定の出版社や特定の問題集を名指しすることはできないのであしからず。一般論としては、やはり過去問題集でしょうね。こればかりの入試対策は考えられません。各都府県の過去問題は、教育委員会のホームページからダウンロードできますが、使い勝手を考えると、

Q3 保護者です。学校説明会、個別相談など何を聞けばいいのでしょうか？

たといえ数は少なくても完全に余計な心配させたくはないです。ですから、そういう点が特に気になる方は、別の機会に親だけで面談可能かと、電話で相談できるかと聞いてみてください。公立でも私立でも親身になって対応してくれると思います。

Q4 学校選びについて知りたいです。現在、具体的に目指している職業はまだありません。学力、卒業後の進路、通学等、どういった点を考慮して選ぶと良いでしょうか。

「よみうり進学メディア」WEB版にて回答中です。以下に疑問・質問は「よみうり進学メディア」WEB版にて回答中です。

学校法人 豊敬学園 北海道芸術高等学校

東京池袋サテライトキャンパス

マンガイラストコース

美術コース

声優コース

ファッションビューティコース

美容師コース

北芸の特徴

- ①芸術科目を単位認定
- ②時間割の半分が芸術授業
- ③授業開始は10時から

“好き”を一緒に北芸なら描けるミライ★

2021 **ミライ**

体験入学 学校説明会×授業体験
日程 9/18(土)・9/25(土)・10/9(土)・10/16(土)
【入学相談専用フリーダイヤル】 ☎0120-150296
JR池袋駅C6出口から徒歩8分
<https://www.kyokei.ac.jp>

文華女子高等学校

未来を咲かせる毎日をはじめよう

■学校説明会等日程

- 学校説明会 (要WEB予約)
9/4(土)・10/9(土)・23(土)・11/6(土)・12/4(土)
【説明会】14:30~15:45
【個別相談会】15:45~17:30
※学校説明会終了後、学校見学可能です。
- 文華祭 (要WEB予約)
9/19(日)・20日(月・祝)「入試相談コーナーあります」
- 入試解説会 (要WEB予約)
11/23(火・祝)入試問題解説・ミニ説明会
※詳細はホームページでご確認の上ご来校ください。

西東京市西原町4-5-85 TEL:042-463-2903
<https://www.bunkagakuen.ac.jp>

グローバル教育

これからの、あらゆる面で国境を越えて世界が一つになっていく時代の中で生きるためには、異文化理解に加え、自ら発信する力が重要です。文華女子では生きた英語力、広い視野の育成から真の国際人を目指します。

英語研修：毎年、東京お台場にあるTokyo Global Gatewayにて英語学習を行います。様々なアクティビティを経験する中で生きた英語を学びます。

知的探究：これからの時代に求められている主体的に課題を解決する能力や「思考力・判断力・表現力」を養うプログラムです。興味関心のある分野を少人数のゼミ形式で半年間研究し、最後には研究成果を発表します。

ICTの活用：1人一台のiPadを活用した授業を展開します。教室も最新機器の配備を進めており、発表活動など、生徒が主体となり学びを深められる授業を展開します。

オリジナルプログラム
家庭教育実習：文華の伝統教育として、学校の敷地内にある家庭教育寮で2泊3日の実習を行います。将来自宅を離れても人に頼ることなく自分の力で規則正しく健康な生活を送ることができるよう、実践を通して自立力を養う文華女子独自の教育です。(PR)

教育方針

建学の精神である「社会のため自己の一生を捧げよう」の育成。感謝の生活を伝える人物の育成。実社会で立ち役立つ教養を身につけた人物の育成に基き、知育、体育を通して、徳育を行うことにより、生徒全員が感謝と喜びをもって人生100年を生き抜く総合的人間力を高めていきます。

学校の特徴

特進選抜コースは、特進クラス、選抜クラスがあり、特進クラスは国立公立難関私立大学合格を促進するクラスです。選抜クラスではG・MARCHへの現役合格を目指しています。基礎学力を身につけ、発展的な学習指導により応用力を養い、大学共通テストおよび一般選抜対策まで行うことで大学一般選抜を受け入れるための必要総合力を身に付けます。普通科文理選抜コース、文理選抜クラス(英語選抜クラスを含む)は有名中堅大学合格を目指す。

イングリッシュレビュー

中学生高校生は毎朝の英単語テストとラジオ英会話で基礎力を徹底し授業では英語科教員と外国人講師のチームティーチングにより楽しく英語を学びます。中学1年次に行われるイングリッシュキャンプ、校外学習での東京グローバルゲートウェイでは、生きた英語を楽しく学びコミュニケーションを育みながら英語力を伸ばしていきます。(PR)

『君はもっとできるはずだ』

中学校	共通	特進クラス (特待生制度あり)	普通クラス
<input type="checkbox"/> 特進クラス <input type="checkbox"/> 普通クラス	○ネイチャープログラム 体験 WEB予約制 9/25(土) 14:00~16:10 ○学校説明会 予約不要 10/23(土)・11/20(土)・12/4(土)・12/11(土)・2022 1/8(土) 1/15(土) ※いずれも14:00~		
	○学校説明会 予約不要 10/9(土)・10/30(土)・11/6(土)・11/13(土)・11/27(土) ※いずれも14:00~		

高等学校

共通	特進選抜コース (特待生制度あり)	文理進学コース
○学校説明会 予約不要 10/9(土)・10/30(土)・11/6(土)・11/13(土)・11/27(土) ※いずれも14:00~	<input type="checkbox"/> 特進クラス <input type="checkbox"/> 選抜クラス	<input type="checkbox"/> 文理進学コース <input type="checkbox"/> 文理進学クラス (英語選抜クラスを含む)

修徳中学校・高等学校

●お問い合わせ先／入試相談室
〒125-8507 東京都葛飾区青戸8-10-1
Tel:03-3601-0116 <http://shutoku.ac.jp/>
【交通】東京メトロ千代田線/JR常磐線各駅停車「亀有駅」下車徒歩12分
京成電鉄「青砥駅」下車徒歩17分

修徳中学校・高等学校

確かな進路実現 高い現役合格率

修徳中学校・高等学校(葛飾区)

中学生高校生は毎朝の英単語テストとラジオ英会話で基礎力を徹底し授業では英語科教員と外国人講師のチームティーチングにより楽しく英語を学びます。中学1年次に行われるイングリッシュキャンプ、校外学習での東京グローバルゲートウェイでは、生きた英語を楽しく学びコミュニケーションを育みながら英語力を伸ばしていきます。(PR)

イングリッシュレビュー

中学生高校生は毎朝の英単語テストとラジオ英会話で基礎力を徹底し授業では英語科教員と外国人講師のチームティーチングにより楽しく英語を学びます。中学1年次に行われるイングリッシュキャンプ、校外学習での東京グローバルゲートウェイでは、生きた英語を楽しく学びコミュニケーションを育みながら英語力を伸ばしていきます。(PR)

Y's media 東京入試情報

令和4年度入試 コロナ禍での入試—強い意志で乗り切れ

今は、全力で志望校を探し、出会う

前年から続くコロナ禍で、不安を感じる人も多いと思う。今春の中学校卒業生の進路状況が発表されたが、不安を克服して見事に進路を確定させた先輩たちの姿が、数字の中に垣間見える。強い意志で計画を立てて、受験に臨んで欲しい。新型コロナウイルス予防のための制約が続くが、いよいよ志望校の選定の重要な時期に差し掛かる。

新型コロナウイルス感染症の動向に注意

夏休みが明け、いよいよ受験のための重要な準備期間に入りました。例年、都の有識者による「入学者選抜検討委員会」から発表された報告内容を基に都教育庁が入試要綱の作成を行い、9月上旬には、入試要綱や、各校の選抜方法等が発表される。

今年の中学校卒業生の進路に先輩たちの姿が

前年は、新型コロナウイルスの関係から9月下旬の発表になったが、今年も同時期になりそう。

中学校での授業がこれまで予定通り実施されているように、令和4年度入試では、入試の出題範囲や調査書等への配慮は、発表されていない。

6月に発表された新型コロナウイルス感染症への対応としては、

- ・推薦・一般選抜への出願は原則郵送とする。
- ・推薦・一般選抜の検査は原則1日で実施する。
- ・合格発表は、掲示とウェブサイトで掲載とする。
- ・不合格者への得点開示

は、入学手続き翌日から実施しない。

- ・インフルエンザ、新型コロナウイルスの罹患患者・濃厚接触者も追試験の対象。などとされている。

新型コロナウイルス感染症の拡大、緊急事態宣言の継続に伴い、今後の状況の変化に注意してほしい。

うという目的がある。こんな機会をとらえること、インターネット等の上手な利用も学校選択の機会として欲しい。

また、私立高校では12月中旬までに、生徒・保護者対象の個別相談を実施している学校が多い。個別相談とは、通知表や各種検定、その他の資料などの実績をもとに「合格の可能性を判定する機会」とする学校と「個人的な質問に答える場」とする高校がある。

卒業生は73,850人と前年より2,396人減少したが、高校等への進学者は98.5%になり、前年と同率で最近10年間で2番目に高い割合になっていた。

全日進学者89.0%で内訳は、都立高校が約58%、都内私立が約37%だった。

来春の卒業予定者は、今春より約3,700人増加する見込みだ。(東京都教育人口推計値より)

都立高校の募集も大幅に増加されると思われるため、今後の変化から目を離さない。

私立高校には、学校ごとに異なるコース類型や入試制度があり、中学校での三者面談などの前に希望するコースや利用したい制度や出願基準などを調べておくことも必要になる。

私立志望者は勿論だが、都立志望者も、併願を前提として、私立高校の個別相談に参加したうえで受験に臨むことが必須になってきている。

説明会や相談会に参加の希望や、その報告を担任の先生にしておいて欲しい。

私立高校生に対して国から就学支援金という助成金が付く。3年度では家庭の年収の目安590万~910万円未満が年11万8800円、590万円未満が39万6千円となっている。

学費を気にせず、学校を選べる時代が来た

また、東京都の令和3年度では、私立高校進学者(他県への進学者も対象)に対して、授業料の助成金制度がある。家庭の年収目安910万円未満は、国とあわせて授業料46万7千円が支給されている。詳細は、『東京都私学財団』のホームページで確認できる。

私学入学者に対する公的な助成金の充実によって、学費にとらわれない、より自由に学校選択できる時代になっているのだ。

いよいよ受験生は、『志望校の選択』の時期に入ります。

各高校の文化祭が中止になるなど、機会は狭められてはいるが、チャンスを見過ごさず、気になる高校や、目ざす高校をぜひ訪問してほしい。

高校を見て、触れて感じて、目指す志望校と出合おう。

若佐教育研究所 若佐桂

編集部より：記事は編集時8月20日現在の情報で掲載しています。今後の社会情勢の変化に伴い掲載内容と異なることがあります。ご注意ください。

オンラインを駆使して説明会・相談会に参加

- ・学校行事や部活の大会が中止となって、調査書の特記事項を使用しない入試となったこと。
- ・志望校の選定に関して大きな影響があったものと思われる。

今、注目される大学附属の進学校

快適校舎 男女共学 大学附属

■学校説明会 (要予約 HPより)

10月23日(土) 15:00~
11月27日(土) 15:00~

■個別相談会 (要予約 HPより)

11月13日(土) 14:00~
11月20日(土) 14:00~
12月4日(土) 14:00~
12月11日(土) 13:00~

東洋大学京北高等学校

〒112-8607 東京都文京区白山2-36-5 TEL:03-3816-6211

都営三田線「白山駅」徒歩6分 メトロ丸ノ内線「茗荷谷駅」徒歩17分
メトロ南北線「本駒込駅」徒歩10分 メトロ千代田線「千駄木駅」徒歩19分

日本大学豊山女子中学校・高等学校

高校から「A特進」「N進学」「理数S」
3つのクラス編成に

中学 「国際交流教育」+「キャリア教育」スタート!

参加いただくには本校HPから予約が必要です。

学校説明会 9月19日(日) 10月23日(土)
11月21日(日) 11月8日(土)

ナイト説明会 9月17日(金) 18:00~

池袋ミニ説明会 11月26日(金) 18:15~ 10月1日より予約受付開始

〒174-0064 東京都板橋区中台3丁目15番1号
TEL:03-3934-2341
https://www.buzan-joshi.hs.nihon-u.ac.jp/

文京学院大学女子高等学校

インターナショナルスクールとの教育連携、始まる!

●学校説明会 ※要予約
9/18(土) 14:30~16:00

●授業が見られる説明会
10/2(土) 学校説明10:00~
授業見学11:00~

●文女祭(学園祭)
9/25(土)・26(日) 10:00~15:00

スーパーグローバルハイスクールアソシエイト(SGH)(2015~2019) 指定校
スーパーサイエンスハイスクール(SSH)(2012~2017)

説明会は全て予約制です。予約準備が整い次第、HPから予約サイトは入れるようになります。お電話でもご予約も受け付けております。

■文京学院大学女子中学校 高等学校(広報部)のTwitter(@BunkyoGakuinGH)でも学校説明会のご案内しております。是非ご利用ください。

〒113-8667 東京都文京区本駒込6-18-3
☎03-3946-5301 http://www.hs.bgu.ac.jp/

Link to the Future

2022年4月新コース制スタート!
(特進学・総合進学・英語・共立進学)

充実の奨学金制度 入学金・授業料など最大3年間免除
※挑戦しやすい3段階の基準設定(一般入試得点・中3成績)

学校説明会 … 10/2(土)・10/30(土)・11/20(土)・11/26(金) 11/27(土) 他

個別相談会 … 12/4(土)・12/7(火)~11(土)・12/17(金)・18(土) 12/25(土)・1/8(土)

www.kyoritsu-wu.ac.jp/nichukou/

共立女子第二高等学校

〒193-8666 東京都八王子市元八王子町1-710 電話:042-661-9952

TOKYO KASEI JUNIOR & SENIOR HIGH SCHOOL

東京家政大学附属女子中学校・高等学校

第3回 9/19(日) 10:00~

第4回 10/17(日) 10:00~

第5回 11/13(土) 14:00~

第6回 12/12(日) 10:00~

個別相談会 11/20(土) 10:00~16:00 ※1組約20分

12/21(火)・25(土)・26(日)・27(月) 1/6(木)・7(金)・8(土) 14:00~16:00

9/11(土) 10/2(土)・30(土) 10/23(土)・24(日) 10:00~16:00

9/25(土) 10/9(土) 11/6(土)・27(土) 12/4(土)

〒173-8602 東京都板橋区加賀1-18-1 TEL:03-3961-0748 https://www.tokyo-kasei.ed.jp

未来をここで創る

体験入学・個別相談 [中学3年生対象/要予約] ①校舎・施設見学 ②全体会開始

9月5日(日) ①14:30 ②15:00 11月7日(日) ①14:30 ②15:00
9月26日(日) ①9:30 ②10:00 11月21日(日) ①14:30 ②15:00
10月10日(日) ①14:30 ②15:00 11月28日(日) ①14:30 ②15:00
10月24日(日) ①14:30 ②15:00 12月4日(土) ①14:30 ②15:00
10月31日(日) ①14:30 ②15:00 12月5日(日) ①14:30 ②15:00

●予約は、希望日と類型を電話にてお申し込みください。(03-3988-5511 平日9時~17時)または、学校説明会当日の全体会終了後に予約できます。●一回の定員に限りがあります。●受験授業など、類型別に行います。●保護者のみ、または2年生以下の中学生は、学校説明の内容のみの参加が可能です。【予約不要】●個別相談は全体会(約2時間)終了後、希望制で行います。●上記日程を希望される場合は、事前にお問い合わせください。(03-3988-5511)

■上記日程は諸般の事情により、中止になる場合があります。前日のホームページでご確認ください。

豊島学院高等学校

〒170-0011 東京都豊島区池袋本町2-10-1 TEL:03-3988-5511 (代表) https://www.hoshokyo.ac.jp/toshima.php
最寄駅:池袋/JR・西武池袋線・丸ノ内線・有楽町線 徒歩15分 副都心線 C6出口 徒歩12分
北池袋 東武東上線 徒歩7分 板橋区役所前 都営三田線 徒歩15分