

今月のテーマ「この秋、やっておくべきこと」

残り時間を意識し、本番から逆算して作戦を立てる まだ早いと思った時が「始め時」

入試本番まであと3か月から4か月。ゴールが少しずつ見えてきました。
勉強には最適なシーズンを迎えた今、改めて作戦と計画を見直し、
残り時間を有効に使わなければなりません。
今回は、本番に向けて、今やっておかなければならないことを考えてみます。



**残り3か月は
長いかわりか
短いかわりか**

皆さんは、残り3か月という時間を長いと感じ

ますか。それとも短いと感じますか。そう言われても、先のことやイメージするのは難しいですね。では、過ぎ去った3か月を振り返ってみましょう。今から3か月前です。7月上旬です。もうすぐ夏休みという頃でしょうか。そして今が10月上旬。これが3か月という時間です。夏休みという特別な期間を含めての3か月ですが、皆さんはこの間、どれだけ勉強できましたか。あるいは、どれだけ力を伸ばせましたか。それを振り返ってみれば、これからの3か月が何となくイメージできるので、いいかもしれません。

よく本番から逆算して計画を立てるのが良いと言われますが、3年生になった当初は今ひとつピンと来なかったと思いませんか。しかし、おぼろげながらもゴールが見えてきましたから、今こそ逆算しての計画が求められているのです。

今こそ本番から逆算しての計画を

受験生の皆さんは、これから2つの課題に取り組まなければなりません。ひとつは志望校を絞り込むこと、もうひとつは学力の向上を図ることです。「それはもう、とっくにやっています!」そうですね。何もやっていないはずはありません。ただ、一番早い試験私立まで、あと3か月ほどになりましたから、これからは特に時間を意識した行動が求められます。

**間に合うかどうかは
やってみないと**

この時期になると、受

験生の皆さんから「今から頑張る間に合いますか」という質問をしばしば受けます。一応、受験生を励ます意味で、「大丈夫。今からでも間に合います」と答えるのですが、本当のことを言うと、答えは「やってみなければ分かりません」なのです。間に合ったのか、間に合わなかったのか。その結果が出るのは合格発表の日です。

このように、間に合うか間に合わないかは不確定であり、精神的には非常に不安定な状態に置かれます。しかし、そんな中でも間に合うと信じて勉強を続ける人、あるいは、間に合わせてみせるという強い意志を持つて続けられる人がいます。合格を引き寄せられる人は、そのように考え、行動できる人ではないでしょうか。

仮に、皆さんが公立志望として、5年分の過去問をやるという計画を立てたとします。そして1回だけでは不安なので2回繰り返すことにしましょう。

1日に1教科ずつやっていくと、1年分をやるのに1週間かかります。もっと出来そうな気もしますが、学校の課題や宿題があったり、土日は説明会・相談会があったりしますから、こんなものでしょう。そうすると5年分をやるのに5週間、それを2回繰り返すには10週間、つまり2か月半必要なのが分かります。もちろん、やり方次第で短縮は可能ですが、

案外時間がかかると思いませんか? この2か月半という時間を、入試本番まで3か月という時間軸に当てはめれば、つまり逆算してみれば、どの時期から本格化すべきかが自ずと明らかになってくるでしょう。

まだ早い。そう思っている時期が実はちょうど良い時期だったということがよくあります。もう遅いとならないよううろをつけてください。

手をつけていない人は、残された時間と、それをやるのに必要な時間をしっかりと見極めてください。

まだ早い。そう思っている時期が実はちょうど良い時期だったということがよくあります。もう遅いとならないよううろをつけてください。

部活動 PICK UP!!

心に響く潤徳サウンド

潤徳女子高校 吹奏楽部

夏のコンクールと年度末の定期演奏会を活動の柱とし、「音楽の神様に会うために~心に響く潤徳サウンド~」をモットーに、日々活動しています。今年度は、8月に行われた吹奏楽コンクールにて金賞を受賞しました。現在は、3月にサンシティ越谷市民ホールにて行われる予定の定期演奏会に向けて練習を再開しました。(写真・文:学校寄稿)

明治学院中学校 東村山高等学校

道徳・実力・世界人の育成を目指します

中学説明会	10月9日(土) ①10:00~②14:00~
	11月10日(水) ①10:00~②14:00~
	12月11日(土) ①10:00~②14:00~
高校説明会	1月8日(土) ①10:00~②13:00~
	10月16日(土) ①13:00~②16:00~
	11月6日(土) ①10:00~②13:00~③16:00~
	12月4日(土) ①10:00~②13:00~③16:00~
	1月8日(土) 15:00~

※中高ともに予約制(1ヶ月前よりHPで受付開始)
新型コロナウイルス感染拡大の状況により、変更となる場合がございます。最新情報は本校HPをご覧くださいませますようお願いいたします。
http://www.meijigakuin-higashi.ed.jp
〒189-0024 東京都東村山市富士見町1-12-3 TEL.042-391-2142

変わりゆく世界へ飛び立つ「世界市民力」を育む

——サレジアン国際学園 3つの特色——

- 1 思考力を育む PBL 型授業 導入
- 2 英語力を飛躍的に伸ばす 新コース設置
- 3 タブレットを使い ICT 活用した 学び

サレジアン国際学園高等学校

SALESIAN INTERNATIONAL SCHOOL

確かな学力の構築と、探究活動での課題解決力向上
— 本科コース
世界での活躍視野に、国際感覚を養う留学プログラム
— グローバルスタディーズコース

受験生対象 イベント
※予約制。HPよりご予約ください。
11月20日(土)
●高校説明会 ●個別相談会

学校 HP で資料請求受付中

アクセス | JR 線「赤羽駅」徒歩 10 分
| 南北線「赤羽岩淵駅」徒歩 8 分

2022年4月 サレジアン国際学園 スタート

東京都北区・赤羽台にあるカトリックミッションスクールの星美学園高等学校が、2022年度から共学化し、校名を「サレジアン国際学園高等学校」に変更します。「21世紀に活躍できる世界市民の育成を掲げ、論理的思考力を身につける PBL 型授業や、コース制の導入など、教育内容を刷新します。」
本科コースは、PBL 型授業を軸に確かな学力を構築、2年次からは志望進学先に合わせて専門性を磨くカリキュラムです。1、2年次に実施する「個人研究」では、各自のテーマで探究を進め、課題解決力を育みます。国立公立大・難関私大への進学を想定し、一般入試のほか、総合型選抜入試などの推薦入試にも対応した受験指導を行います。
グローバルスタディーズコースでは、1、2年次の英語授業は週11時間設定され、日本人と外国人教員のチーム・ティーチングによる PBL などで実践的な英語力を身につけ、国内外への進学を視野にグローバルスタンダードな検定試験対策も実施し、スコア向上をサポートします。また、グローバルな諸問題を扱う協働・探究授業や、長期・短期の海外留学プログラムも用意。英語で学ぶ国際系大学や海外大学への進学を視野に、国際感覚を養い、世界市民として活躍する未来を見据えた進路を目指します。(PR)

【よみうり進学メディア】
https://ysmedia.jp/

発行/©(株)読売エージェンシー
東京都千代田区富士見2-1-12
03-5226-9915

編集協力/岩佐教育研究所
(株)メディアバンクス

2021年 東京版 10月号

特集 進路指導と進学実績	2・3面
共立女子第二高校/淑徳巣鴨高校 都立江戸川高校/都立立川高校	
こうやって合格しました	
東洋大学京北高校/日本大学豊山女子高校 八王子学園八王子高校	
特集 この学校ここに注目	4面
上野学園高校	
志望校を決めるために、 押えておきたいチェックポイント	5面
特集 この学校ここに注目	6・7面
豊島学院高校/昭和鉄道高校	
都立高校男女別の定員廃止の方針	7面
東京入試情報	8面
受験生の疑問に答えるQ&A	

特集 進路指導と進学実績

新コース制を導入、一人ひとりのニーズに応える

共立女子第二高校（八王子市）

昨年、創立50周年を迎え学校改革のひとつとして、新たなコース制を導入する共立女子第二高校。

今春の現役大学進学率は94.4%、進学者の半数が他大学へ、もう半数が共立女子大学へ進学している。看護師、管理栄養士、小学校教員などを目指し同大学へ進学する生徒も多いと言っ

また、同大学に推薦で合格し、さらに外部大学を受験する「併願型特別推薦制度」を利用した挑戦と安心の進学システムが同校の進学実績を後押ししている。

進路指導部の萩原有紀先生に話を伺った。

来年度からの新コース制では、新たに英語コースを設け、

1年次は特別進学、総合進学の3コース制。2年進級時に志望や成績によるクラス分けによって特別進学、総合進学、共立進学、英語の4コース制になり、より生徒一人ひとりの目標に向けたきめ細かい学びを実施する。



朝や放課後に、自習室を利用する生徒も多い

また、2年次から導入される共立進学コースは、共立大を第一志望とし、大学付属校のメリットを活かしたカリキュラムを行う。高大連携プログラムでは、3年次に同大の神田一ツ橋キャンパスで、先輩大学生と一緒に週1回、年間16単位（予定）の授業を受けられ、大学入学時にはその単位は認定される。

萩原先生は「進路目標を目指す中で、自分に向き合い、興味を持った事や気づきを大切にしたい。さらに高校の3年間で何が出来るようになったのか、自分はこれから何を大事にして歩むのかを答えられる生徒を育てていきたいです」と話を締めくくってくれた。

優れた実績は最後まで挑戦し続けた結果

都立立川高校（立川市）

立川高校の今春の現役合格実績は、卒業生308人に対し、国公立122人、早慶上理10U111人という結果だった。

国公立、難関私立いずれの数値も、昨年から比べて大きな伸びを達成している。新型コロナの臨時休業、分散登校などがあつたが、その影響を感じさせない実績だ。

同校の進路指導は「質の高い授業」、総合的な探究の時間などでの「課題探究」、また各種の「進学情報の提供」を柱としている。コロナ禍にあつてもその基本は揺るがなかった。

休業期間は「とにかくやってみよう！」をキーワードに、試行錯誤を重ね、5月の連休明けからは通常の時間割通りの授

業をオンラインで実施した。こうした先生方の姿勢は、生徒やその保護者からの強い信頼へと繋がったそうだ。ちなみに今年のキーワードは「やることをやれるだけ！」。だそうだ。

今春の結果について吉田順一校長は「生徒たちが学校を信頼して、最後まで学校に来てくれたのが大きかった」と話す。進路指導では、常に「自分の力を高められる環境に向かつて、最後まで挑戦し続ける」ということを強調し生徒をフォローしたそうだ。その結果、多くの生徒が国公立大の二次まで試験に挑み、多くの合格をつかみ取ったのだ。

吉田校長は中学生に「高校受験にも同じことが言えます。最



SDGsを学ぶグループワークの様子

後まで自分を高められる環境に向かつて頑張つて」と話してくれた。試験に臨んでは「基礎問題を落とさないことが大切だ」とのアドバイスも、参考にしたい。

同校は次年度から「創造理数科」を創設する。従来の理数科にはない「創造」を冠する。Society 5.0の到来、AIの進歩、IoT環境の急速な拡充など、人間の役割が変化していく中で「新しい価値（イノベーション）」を生み出すことのできる人材」の育

成を目的としている。兼ねてから実践しているスーパー・サイエンス・ハイスクール(SHS)の取り組みや教養主義・本物体験など、これまで培ってきた教育を深化させた学科となる予定だ。同校の更なる躍進が期待されている。

こうやって合格しました！

受験生からの疑問

- Q1 勉強方法に自信がありません。先輩たちはどんな勉強をしていましたか？
苦手教科の克服方法や、効率的な勉強方法など教えてください。
- Q2 モチベーションを上げるために先輩たちはどんなことをしていましたか？
または、効率UPに役立つ息抜きの方法を教えてください。
- Q3 実はまだ志望校が決まっていません。学校選びのポイントを教えてください。
- Q4 受験生への応援メッセージをお願いします。

東洋大学京北高校 1年

C・Nさん（足立区立第九中学校出身）

- A1 まず、自分は何のような問題が苦手なのかという分析から始めました。わかっていると思つていても意外と「ここも苦手だ」と思うところもあります。その苦手がなぜ苦手なのかと分析し続けることで苦手を克服できました。
- A2 時間を区切つてしまつたと思つたよりも勉強できていないことがあります。なので目標とするページ数などを決めていました。その目標が達成したら好きな音楽を一曲聴いたり、勉強を忘れることをしてリフレッシュしました。
- A3 自分が高校を決定するうえで重要なポイントを書き出してみてください。その条件でインターネットや受験ガイドなどを見ましょう。そうするとピンと来る学校があるはずです。それから学校見学に行つてみてください。
- A4 どれだけ必死にもがいても結果が良い方向になるという「絶対」なことはありません。しかし結果が出るまでをどのように過ごしたかが高校生活を大きく変えます。コロナにも負けないで強く胸を張つて臨んでください。



仲間とともに、社会のために。自分の力を発揮する人を育てる。

立正大学付属 立正高等学校

学校説明会(要予約)
10.23(土) 10:00~14:00~
11. 7(日) 10:00
11.27(土) 14:00
12. 5(日) 10:00

https://www.rissho-hs.ac.jp
〒143-8557 東京都大田区西馬込1-5-1
TEL.03(6303)7683

新型コロナウイルス感染症拡大予防のため、説明会等の日程は変更になる場合があります

【電車】→都営浅草線「西馬込駅」西口より徒歩5分
【バス】→東急バス「立正大学付属立正中高前」停留所より徒歩2分
【バス】→東急バス「長遠寺前」停留所より徒歩6分
★大崎駅からのスクールバスも運行しています

21世紀を輝いて
生きる女性を
目指します

個別説明・相談会(学校見学同時開催) 10/16(日)・10/30(日)・11/6(日)・11/20(日)・11/27(日)

学習会 10/16(日)・10/30(日)・11/6(日)

※いづれも各日14:00開始(要予約)
学校見学、オンライン個別相談・随時(予約)

オンライン学園祭 11/13(土)・11/14(日) ※予約制

特待生制度有
単願推薦・併願優遇(加点制度有)

給食有
(3年間実施)

学校法人 川村高等学校

(JR白馬駅徒歩1分・副都心線雑司が谷駅徒歩7分)
URL https://www.kawamura.ac.jp/cyu-kou/
☎ 03-3984-7707(入試広報室)

社会で活躍する女性を育てます
◆資格取得で自信がつく!◆徹底した挨拶指導とマナー取得
◆そして生徒一人ひとりに親身で面倒見の良さが自慢です

『私は変わった。安部学院で変わった。』
都内唯一の女子商業高校

A推薦の合格者は入学金が免除になります。

安部学院高等学校

〒114-0005 東京都北区栄町35-4 TEL. 03-3913-2323(代)
ホームページアドレス http://www.abe-gakuin.ed.jp

学校のこともっと知りたい方へ説明会を行います!ぜひ体験してみてください

■学校説明会・個別相談会(来校型)
①10/23(土)②10/31(日)③11/6(土)④11/13(土)
⑤11/21(日)⑥11/27(土)⑦12/4(土)
①~⑦:※土曜:14時~・日曜:10時~
⑧12/11(土)10時~・14時~ ※午前、午後の2回開催

学校選びで気になるのは、進学実績。そして、それ以上に知りたいのは、どんな指導が行われているかということ。今月号では、注目されている学校にスポットを当て、高校の進路指導について聞いてきました。

(写真：学校提供)

いつでもどこでも、生徒に寄り添う進学指導

淑徳巣鴨高校 (豊島区)

選抜と特進の2コース制で、生徒一人ひとりの目標達成に向けた指導を行う淑徳巣鴨高校。さらに、志望進路別に、選抜コースでは東大や難関国公立、早慶などの難関文系私立大や海外大学、国公立・GMARCHの難関私大の3クラス、特進コースでも2クラスに分け、きめ細かい指導を行う。

3年学年主任の室橋善仁先生は、「同校の魅力について『先生と生徒の距離が近く、先生と何でも話せる、雰囲気の良い学校です』と話す。

個人面談などを入学時から定期的に、高3では2か月に1回のペースで実施される。同時に普段から生徒の質問や相談に気軽に応えてくれる先生が身近にいて、生徒にとっては心強い環境のようだ。

また5学期制の導入、朝テストや小テストを多く実施し、理解度を確認している。分らないところは直ぐに見直すことで、定期試験に慌てなくても大丈夫な様子だ。1年生のうちから基礎固めを徹底し、学習習慣の定着を図り受験期に備えている。

今年度からは、放課後の学習支援としてチューターを配置したSSEDDプログラム(Snaketok Sugamo Eureka Dreamプログラム)を実施している。放課後、部活後の僅かな時間や長期休暇中に学校で勉強するスペースを確保している。

また、最新入試情報や卒業生データを加味して検討する独自のJKS(受験校決定サポートシステム)で、生徒一人ひとりに対応する。志望校の選定から推薦、一般、共通テストまで生徒の条件に合った受験作戦を、学校全体で親身に指南してくれる。

そんな同校の今年の進学実績は、国公立・大学校18人、早慶上理10人、早慶上理ICU48人、GMARCH213人、日東駒専253人。室橋先生は、「大学の学びの魅力の説明し、大学卒業後も視野に入れた



休み時間・放課後、いつでも質問に答えてくれる先生

進路選択の指導をしています。そして国公立や、早慶を目標とする生徒も多いので、一人でも多く目標がかなえられるように指導していきたい」と抱負を語ってくれた。

質の高い学習へ、情報提供で生徒の意欲を育てる

都立江戸川高校 (江戸川区)

創立80余年の歴史を持つ江戸川高校。進路部主任の森田耕一郎先生は、「当校の強みは伝統校であること。先生一人ひとりの経験値が高く、生徒に合わせた進学指導ができること」と自信いっぱい話してくれた。

伝統校ならではの、OB・OGによる『ようこそ先輩』ガイダンスでは、法曹界や起業家、看護師など各分野の生の声を聞き、職業理解と生徒の将来像につなげる。また、『卒業生に学ぶ会』では1年生は大学生活を、2年生は卒業した後の先輩から受験勉強の体験談を聞く。

さらに大学教授などによる『大学出張講義』では、大学の研究や学科への興味喚起を促す。

「大切なのは自分で理解し、自分で選択することです。そのために、指標となる情報を生徒に伝えていきます」と話す。

同校では2年進級時に文理選択、10月に受験科目の選択を行う。12月には受験勉強を模した『スタディマラソン』を実施。2日間に渡り、朝から6限までの長時間学習する。得手・不得手の判断、受験期までのPDC Aを組む生徒の自発性を鍛え、「学習習慣をつけ、目標校を意識し、学習内容を具体的にしていきます」。

さらにスタディマラソン終了後には、『第1志望校宣言』を行う。「目指す大学を宣言し、やる気につなげます。家族との共有で、自宅学習の協力も得られ



OB・OGの先輩の職業体験を聞く「ようこそ先輩」の様子

「入學時、勉強も部活もやりたいという生徒が多く、時間の割り振りは自分で考えることを大切にしています。人から言われただけでは限界がきますので、指標を示し、自分のことは自分で考えさせ、それがハードルを越えていける力を育成することに心がけています」。

の切り替えのタイミングになる。毎年、国公立、早慶上理などの難関私大にも多く合格者を輩出している同校の生徒たちを、「スイッチが入るとがんばれるのが江戸川高校の生徒です」と誇らしげに話してくれた。

日本大学豊山女子高校 1年

Y・Rさん (板橋区立桜川中学校出身)

わからなかった問題は友達や塾の先生に質問していましたが、苦手分野の問題をたくさん解くことでミスが減り点数アップにつながると感じました。

私は、休憩時間にゲームをしたり漫画を読んだりしていました。受験勉強中はゲームなど禁止する人もいますが自分の好きな事をし、気持ちを切り替えメリハリをつけることも大切だと思います。

塾の先生や家族と相談して決めました。実際に学校見学に行くと学校の校風が分かるのでおすすめです。私もギリギリまで志望校が決まらなかったのですが、私に寄り添って選んでみて下さい。

今年もコロナ禍で大変だと思いましたが一日一日を大事に過ごして下さい。自分を信じて最後まで諦めずに受験に挑んで下さい。応援しています！



八王子学園八王子高校 1年

E・Kさん (国立市立国立第一中学校出身)

わからない問題をそのままにしないことが大切です。苦手な単元は無理に問題を解き進めるのではなく、基礎に立ち返ってみるのも手ではないでしょうか。

時間を決めるのではなく、単元までなど分量を決めて取り組んでいました。休憩にはタイマーを使い、メリハリをつけていました。

3年間通い続けるので、自分にあつた学校を選ぶことが一番です。偏差値だけでなく通学方法や設備も調べることをおすすめします。

なかなか結果が出ず、辛いときもあると思いますが、焦らずに日々の努力を積み重ねていけば、着実に自分の身になります。後悔しない受験となるように頑張ってください。



2021年度 **新4コース始動!**

誰も知らない未来を創れるヒトに

- ◆Super Academic コース (難関選抜) 東大・早慶上理などの最難関大学合格にふさわしい主体性・表現力・思考力を育てる
- ◆Academic コース (文理特進) 難関大学合格をめざし総合的な学力を育てる
- ◆Global Studies コース (グローバル探究) 秀でた英語力と広い視野を武器とし世界で活躍できる力を手にいれる
- ◆Career Design コース (キャリア探究) これからの社会で求められる力を身につけ輝き続ける人材を育てる

桜丘 中学校 高等学校

<https://sakuragaoka.ac.jp/>

KOMAGAKU **駒場学園 高等学校**

KOMABA GAKUEN HIGH SCHOOL

学校説明会

10月16日 ⊕ 10月30日 ⊕
11月 6日 ⊕ 11月20日 ⊕
11月27日 ⊕ 12月 4日 ⊕

ACCESS

スマホで地図を見る

京王井の頭線	「池ノ上」駅	徒歩約10分
東急田園都市線	「池尻大橋」駅	徒歩約10分
小田急小田原線	「下北沢」駅	徒歩約15分
JR池袋線	「池袋」駅	徒歩約10分
JR有楽町線	「池袋」駅	徒歩約10分
東武東上線	「池袋」駅	徒歩約10分
東武東上線	「池袋」駅	徒歩約10分

& SEISOKU GAKUEN

★現役生大学合格率96%の進路実績
★英語+4科から2教科選択の入試の実施

●入試説明会 (14:00~ 事前予約不要)
11月6日(土)・11月27日(土)

●個別相談会
日時指定、事前予約制にて、受付しています。
ホームページ内受付サイトからお申込みください。

正則学園高等学校 全日制 普通科[男子]

東京都千代田区神田錦3-1 TEL:03-3295-3011
<https://www.seisokugakuen.ac.jp/>

輝ける場所がここにある

この学校
ここに注目

上野学園高等学校 (東京都台東区)

探究・グローバル・ICT! 音楽が4つの柱

主体的な学びに向けチャレンジ講座をスタート

上野学園高等学校は、今年創立117年を迎えました。高校として日本で初めて音楽科を設置した学校として知られています。そして、その伝統は現在も引き継がれ、同校は、普通科・音楽科の2科体制をとっています。近年は音楽教育だけでなく普通科・進学校としての側面が注目されるようになってきました。



同校は昨春、元都立高校校長の吉田巨先生を校長に迎えました。吉田校長は着任と同時に、同校のさらなる飛躍をめざすための4つのプログラムを掲げました。これらについては後述しますが、今回まず紹介したいのが、この秋スタートする「チャレンジ講座」です。

「語学チャレンジ」「理系チャレンジ」「哲学チャレンジ」といった通常の授業科目にはない講座を、放課後週1回程度(約80分)開講します。どの講座も学年に関わらず受けられます。中には、併設中学校の生徒や短大生も混ざっている講座もあるといえます。講師は大学教授や研究者が担当しますから、内容的には高次元なものになりますが、だからこそ「チャレンジ講座」なのです。吉田校長は、「主体的な学びこそ真の学びである」と語っています。学びの環境は用意しました。後は生徒がそれぞれにどう挑み、どう生かすかです。



論理的思考力を育てる「探究的学習」

次に、すでに展開されている4つのプログラムについてそれぞれ簡単に説明します。

同校では「上野学園MY Project」と名付けられたプロジェクト型学習を展開しています。

「自分を知る」(1年)、「社会を知り、社会とながら」(2年)、「社会の中で自覚する」(3年)をテーマに、チームを編成し、課題の発見や解決に取り組みむものですが、それをさらに深化させ、論理的思考力の育成を目指します。

異文化理解を深める「グローバル教育」

語学力を強化すると共に、授業や行事などあらゆる場面を活用し、異文化理解を深めます。同校が位置する上野は国立博物館を筆頭に、西洋美術館、東京都美術館さらにはクラシックの殿堂・東京文化会館などが立ち並ぶ、わが国芸術文化の一大中心地です。また、近隣にはさまざまな伝統産業が集まっています。

同校の環境は、いま注目のグローバル(地球規模)とローカル(地域を

融合させた教育を行う上で最適と言えます。

主体性・創造的を生む「ICT教育」

新型コロナによる臨時休校中も同校の学びは止まることはありませんでした。同校ではコロナ以前から、すでに生徒一人一台の端末導入(iPad)が進んでおり、環境面での問題はありませんでした。この1年、若手の先生方を中心に双方向型遠隔授業に意欲的に取り組んだ結果、ICT教育はさらに進展しました。

恵まれた施設と指導者「音楽教育」

同校の原点とも言えるのが音楽科です。練習環境は申し分ありません。しかし、最大の魅力は何と言っても指導者でしょう。国内外で演奏家としても活躍する一流講師陣から直接指導が受けられます。

校舎は安全・安心・快適 才能を伸ばし、個性を引き出す教育を

比類なき施設のもと本物の教育を追求

安全・安心・快適への配慮が行き届いた地上15階建ての校舎は、地域のランドマーク(目標となる建物)となっています。鉄道交通の要所・上野駅から10分足らずと、通学の便も群を抜いています。



一人ひとりの個性や夢を大切にす少数教育 自ら学ぶ、あなたを伸ばす

- 普通科 特別進学コースα・β 総合進学コース
- 音楽科 演奏家コース 器楽・声楽コース

進学説明会 ※要予約

普通科	11月6日(日) 学校説明会	14:00~
	11月20日(土) 模範祭・個別相談	10:30~
	11月21日(土) 模範祭・個別相談	12:30~
	11月23日(水祝) 個別相談	13:30~
音楽科	11月3日(水祝) 実技相談	9:00~
	11月20日(土) 個別相談	

上野学園中学校・高等学校
〒110-8642 東京都台東区上野 4-24-12 TEL.03-3847-2201 FAX.03-3847-2013



都高野球球界に旋風を巻き起こした野球部。全国大会で活躍するトランポリン部をはじめ、部活動も元気がいっぱい。生徒が主役の学校行事も入学後の大きな楽しみとなるでしょう。

建学の精神「自覚の もと個性輝く人」

同校建学の精神は「自覚」です。本当の自分を求め、挑戦を続け、自らすすんで学び、他者や社会と向き合いながら、つ

いには輝く個性を見出すこと。それが建学の精神「自覚」の教えです。吉田校長は、「自分の良さを知り、自己肯定感をもって生きること」が重要であり、「それぞれの生徒が持つ才能や個性や可能性を発見し、それらを伸長させることが学校の使命であり責任であると述べています。同校は、LINE・Twitter・Instagramなど公式SNSでも熱心に情報発信しています。

志望校を決めるために、 押さえておきたいチェックポイント!

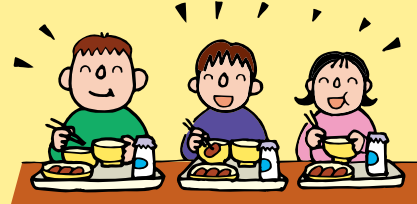

教育方針・理念・校風

教育方針で雰囲気が異なります。自由な雰囲気の学校か、生活指導を重視する学校なのかなどを調べましょう。学校説明会で、どのような生徒に来て欲しいか、先生から説明があるはずなので、その内容が自分の考えに合っているかなどを確認しましょう。

部活動

自分が入りたい部活があるか、その部活動の実績や練習の様子、使用している施設も確認しましょう。高校の3年間、部活動に打ち込みたいと考えている受験生にとっては、高校生活の中心となるので、必ず見ておくようにしましょう。

制服

毎日身につける制服だから、こだわりたい人もいるのでは?色や柄、形に注目しましょう。複数の組み合わせが出来る学校もあるのでチェックしましょう。

進学・進路実績

大学合格数、進学先、現役での進学率などが気になる受験生は、学校の実績を確認しましょう。大学付属校の場合、内部進学の場合などもチェックし忘れないように。就職を考えている人は、就職先と共に、在学中にどんな資格を取得できるかなども確認しましょう。

先生の様子

説明会での学校説明や、体験授業の様子、質問に対しての説明は分かりやすかったかなど、先生たちの受け答えをしっかりと見てみましょう。また、不明なことを確認できるチャンスなので、なんでも聞いてみましょう。そこから先生方の熱意も見てくるかもしれません。

通学時間

入学したら3年間通い続けることになる学校です。家からかかる時間、そして無理なく通うことが出来るかを確認しましょう。実際に登校に使う交通手段を使って、その高校に行ってみましょう。電車やバスの時刻表も確認しておきましょう。

施設

普段使用する教室以外の施設を見ておきましょう。たとえば図書館、自習室、パソコン教室など。また、ICT機器の導入・利用の状況、食堂や売店の有無など、学校により設備は異なります。

コロナ禍の授業対応

学校によりコロナ対応は様々です。特に緊急事態宣言下では、登校時間をラッシュから避ける対応をしたり、短縮授業の実施、昼食を中止し午前中でのみの登校にしたりなど様々です。授業に関しても、ICTを活用したオンライン授業のみ、対面授業とオンライン授業の併用など、学校によって様々です。皆さんが安心して学べる学校を選ぶためにも確認してみましょう。

学費など諸費用

私立高校に行く場合も、公立高校と同額の支援金のほか、それぞれの家庭に応じた加算、授業料減免補助や各種奨励金があるので聞いてみましょう。また、授業料以外の制服代、修学旅行費、最近ではICT機器などの諸費用も確認しておきましょう。

チェックポイントを紹介しましたが、何を重視するかは人それぞれです。学校訪問の前には、自分なりのチェックポイントを考えておきましょう。これから入試前までに、第一志望の学校はもちろん、気になっている学校には一度は訪問してみましょう。(編集部)

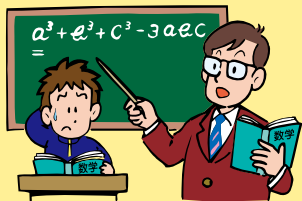

2021年 大学合格速報
 国公立...45名
 早慶上理...31名
 GMARCH...168名

学校説明会 予約制
 10/17(日)... いずれも 10:00~11:30
 ※説明会後に個別相談を実施します。
 11/21(日)...

個別相談会 予約制
 10/31(日)..."午前の部"9:00~12:00 "午後の部"14:00~16:00
 11/14(日)... 14:00~17:00
 11/27(土)... 14:00~17:00
 12/11(土)... 14:00~17:00
 12/19(土)..."午前の部"9:00~12:00 "午後の部"14:00~16:00
 12/28(火)... 9:00~12:00

今後の状況により、学校説明会などの日程や内容、詳細情報が変更となる場合がございます。最新情報は本校のホームページでご確認ください。ご理解のほど、よろしくお願いいたします。

I類(難関国立進学コース) / II類(特別進学コース) / III類(総合進学コース) / IV類(スポーツ進学コース)

狭山ヶ丘 高等学校
 高等学校附属中学校

スクールバス 無料
 川越駅 狭山市駅 入曽駅 箱根ヶ崎駅
 〒358-0011 埼玉県入間市下藤沢981 TEL:04-2962-3844 西武池袋線 武蔵藤沢駅より徒歩約13分

世界で活躍する自信を育てる

英語でコミュニケーションができる
 ICTを活用できる
 他者と協働で課題を解決できる
 外に向かって挑戦できる

◆説明会・見学会 詳細はホームページよりご予約ください。
 ●学校説明会・校内見学会...10/23(土)
 ●文化部発表会...11/13(土)・14(日)
 ●入試説明会・個人相談会...11/23(火)・12/4(日)・11(日)

お問い合わせ▶info-mail@fujimigaoka.ac.jp

FUJIMIGAOKA HIGH SCHOOL for GIRLS
富士見丘中学高等学校
 〒151-0073 東京都渋谷区笹塚3-19-9 TEL:03-3376-1481 www.fujimigaoka.ac.jp

学校法人豊敬学園 (学校種別: 私立)
 北海道芸術高等学校

東京池袋サテライトキャンパス

マンガイラストコース
 美術コース
 声優コース
 ファッションビューティーコース
 美容師コース

北芸の特徴
 ①芸術科目を単位認定
 ②時間割の半分が芸術授業
 ③授業開始は10時から

“好き”を一緒に
 北芸なら描けるミライ★

体験入学 学校説明会×授業体験 ※参加予約はHPよりお申し込み下さい。
 日程 10/9(土)・10/16(土)・11/6(土)

[入学相談専用フリーダイヤル] ☎0120-150296
 JR池袋駅C6出口から徒歩8分
<https://www.kyokei.ac.jp>

全生徒PC保持、全教室Wi-Fi整備の充実のICT環境

新宿駅より28分・下北沢駅より20分
 小田急線快速急行にて、栗平駅まで
 桐光学園は、地下鉄ブルーライン延伸の早期完成を応援しています。

2020年 大学合格実績
 国立大学 計107名
 早慶上智 計172名
 MARCH理科大 計488名

高等学校 学校説明会日程 (web予約制)
 10/24(日) 10/30(土) 11/21(日) 12/19(日)

※指定校推薦枠が慶應義塾大学・早稲田大学等多数あります。また、特待生制度や奨学生制度も充実しています。各種の日程や内容については、本校ウェブサイト等にて重ねての確認をお願い致します。

学校PV、WEB説明会 といった動画が本校ウェブサイトにて随時公開中です!

Please access toko.gakuen

○伸ばす力を支える「男女別学」、希望進路に応じたコース編成
 ○年間600講座を超える講習制度と「大学訪問授業」(書籍出版もあります)
 ○英語脳を育み、国際理解を促す多彩な研修・留学プログラム

桐光学園 中学校 高等学校
 〒215-8555 ●小田急多摩線栗平駅より徒歩約12分
 〒114-0002 ●小田急多摩線東川崎よりスクールバスにて約5分
 TEL:044-987-0519 ●京王相模原線若葉台駅よりスクールバスにて約15分

文「部」両道、それが私たち。

『成徳』の精神を持つグローバル人材へ

●学校説明会 10/10(日)、11/3(水祝)・28(日) 9:30~10:30/14:00~15:00 ※個別相談あり・説明会のライブ配信あり
 ●ミニ学校説明会 10/16(土)、11/6(土)・20(土) 10:00~15:30(各回30分・計6回) ※個別相談あり
 ●個別相談会 11/14(日)・21(日)、12/5(日)・12(日) 9:00~12:00/13:00~16:00、12/19(日) 13:00~16:00
 ●オープンキャンパス 10/23(土)、11/13(土) 9:30~18:00 ※個別相談あり
 ●過去問解説会 12/19(日) 9:30~12:00 ※チャレンジ受験希望者向け

東京成徳大学高等学校
<https://www.tokyoseitoku.jp/hs/>
 〒114-0002 東京都北区王子6-7-14 東京成徳 検索
 Tel.03-3911-5196 E-mail:info@tokyoseitoku.jp

誰一人取りこぼさない覚悟で



この学校
ここに注目

豊島学院高等学校 (東京都豊島区)

知性と感性の伸長に 向けて、歩みを止めない

JR池袋駅西口から15分、東武線北池袋駅から徒歩7分の首都高速沿いの住宅地の一角にモダンな校舎棟が立ち並び、創立93年を迎えた学校法人豊昭学園の豊島学院高等学校だ。

共学化、校名変更、学科再編、新校舎建設など20年にわたる学校改革を断行し現在に至る。

進学実績の向上だけでなく、生徒・保護者・教職員が三位一体となって生徒たちに寄り添う教育を目指し、創立100周年に向かって歩み続ける。

教育は三位一体で保護者と教職員で生徒に寄り添う

豊島学院高等学校の結川尚文校長は、「私たちの目指す教育は、骨太の国際社会で活躍できる人材の育成。そのために、生

徒・教職員・保護者の三位一体の協働体制は、不可欠。どんな社会になっても活躍し続ける人を育てていきたい」と教育に

取り組む基本姿勢を語る。保護者の学校行事などへの参加は、PTAに代

り、父母と教員の会が積極的に活動するほか、広報誌の編集にも携わり、生徒たちを側面から支えているそうだ。

知育の伸長は授業時間の確保から

同校は、進路希望に応じた類型制を採用。難関国立大進学に対応したスーパー特進類型と国立難関私大を目指す特別進学類型では、1年次から週2日の7時間授業を実施。3年間で111単位

を履修するなど気合が入る。難関私大を目指す選抜進学類型、大学進学を目指す普通進学類型があり、それぞれ特進類型に準じた授業時間を確保する。

一般的に公立高校と比較して2割程度多い授業時間で、生徒たちの知識量の充実を図り、教科に応じた習熟度別や、補習・補講授業などで、フオリアップを行う。

類型制とは、生徒たちの希望する進路に合わせて

たコース制の事。あくまで主体は生徒達だ。「生徒が自分で決断する」、誰一人取りこぼさない」という進路指導の基本方針の基、全員大学進学を目指すことが、同校の大きな特長となる。

今春の大学への現役進学率は81・8%。合格実績も国公立22人、早慶上理13人、GMARCH62人、成成獨國武67人、日東駒専に122人などで、急速に実績を伸ばしている。

感性の育成は、SDGsから

「SDGs」、オリンピックでの基本理念で急速に普及した言葉だが、語源は2015年に国連サミットで採用された17の国際目標。2030年までに、よりよい世界を目指すための持続可能な目標とされている。

同校では、授業やホームルームの中で折に触れこの精神や目標を話題とする。グローバルな感性を持たせることや社会に貢献できる人材の育成を目指すためだ。

また、「言葉に強い生徒を育てる」ことを重点目標に掲げている。語彙を豊かにすることによって、より深い思考力をつき、「コミュニケーション力」を持つことにより視野が広がっていく。

最新の設備、環境整備も着々と

全教室でWiFi環境を整え、コロナ禍でも遠隔授業を実施する。また、来年度には、大ホール、図書館、自習室

各種実習施設が設置された6号館が完成する。道路を挟むが、階上に連絡通路を設け、生徒たちの安全確保を図るようだ。年々充実する最新設備生徒たちに寄り添う教育の進化は止まらない。



2022年夏 完成予定新校舎

部活・学校活動で 兄弟校と奏でる ハーモニー

隣接地に兄弟校として昭和鉄道高等学校がある。日本の鉄道関係への人材の輩出で有名だが、将来目標が明確な生徒たちが多くという特長を持つ。両校は、学校行事や生徒会活動は、互いに支えあいながら行う。また、部活動でも、合同で行うことが多いようだ。

現在17の運動部、17の文化部、1つの同好会が積極的に活動している。部活加入率は、豊島学院

が約74%、昭和鉄道が98%と目標が明確な昭和鉄道の方が積極的だ。異なる目的意識、個性を持った両校の生徒たちだが、文字通り一丸になって大会等に向かう。文化部では、東京都吹奏楽コンクールで、両校合同で編成されたA・B・Cの各組で金賞を受賞した吹奏楽部の活躍が光る。互いに共鳴して、奏でるハーモニーも豊島学院の魅力と言えよう。(PR)



未来をここで創る

WEB 学校・入試説明
体験入学・個別相談の
詳細はこちらから

学校法人 豊昭学園
豊島学院高等学校
豊島学院高等学校
豊島区池袋本町2-10-1 TEL.03-3988-5511 (代表)

最寄駅:池袋/JR・西武池袋線・丸の内線・有楽町線 徒歩15分
副都心線 C6出口 徒歩12分
北池袋/東武東上線 徒歩7分 飯橋区役所前/都営三田線 徒歩15分

都立高校男女別の定員廃止の方針 緩和措置を拡大し、段階的に制度見直しへ

東京都教育委員会は、9月24日「令和4年度東京都立高等学校入学者選抜検討委員会報告」の中で都立高校入試において現在の男女別定員制度を段階的に見直し、性別で定員を分けずに選抜に移行することを発表した。

同じ学校で男子と女子で合格ラインが異なり、女子のほうが高い点数をとらないと合格できない傾向があった。性別によって合格点に差が出る事態を解消する方向にかじを切った。ただし、完全撤廃の時期は未定。

まず第一段階として、令和3年度の入学者選抜で男女別に募集人員を定めた110校中、42校で実施されていた「緩和措置」を、来年度男女別定員制をとる全日制普通科の全校で実施する。

「緩和措置」は、男女間の合格最低点における

令和5年度入学者選抜から 中学校英語スピーキングテスト 入試活用

併せて東京都教育委員会は「中学校英語スピーキングテスト（ESAT IJ）」を都立高校の入試に活用することを発表した。

学力検査の得点と調査書の合計得点にESAT IJの点数（A～Fの6段階・20点満点）を加え、総合得点を算出し、合格を判断する。英語4技能

充実の学習サポート 豊南高等学校(豊島区)

豊南高等学校では4タイム制を採用し、年間240日の登校日を確保しています。他校の1.2倍の授業時間数を活用して、分かるまでできるまでの基礎力養成を徹底しています。平日6時間、土曜4時間の授業を一番大切にしています。希望者には様々な学習サポートがあります。

特に注目すべきなのが、STUDYLAB（スタディラボ）です。

図書室内に設置した質問型個別指導で放課後19時40分まで開室しています。専門のスタッフが常駐し、学習時間の管理、学習計画の管理を行ってくれます。自習中分からないことがあれば質問にも応じてくれます。申し込みをすれば個別ブースで50分間の教科指導を受けることも可能です。自分で学習を進める生徒たちを強力にサポートいたします。

もちろん放課後の講習や夏期講習も多くの講座が設定されており、多くの生徒が受講しています。

国際理解教育の一環として、東京英語村の半日プログラムに1・2年生は全員参加します。イングリッシュキャンプ、夏期語学研修、オーストラリア短期留学などに希望者が参加できます。英会話ルームにはネイティブの先生が常駐しています。

「自主独立」が建学の精神である豊南高等学校では、自ら目標を定め、自ら学習し、自分の進路決定をしようとする生徒たちを様々なかたちでサポートします。(PR)



自分と向き合う、自分が見つかる。

学校説明会 ※要予約
10/9(土) 14:00~15:10 10/23(土) 14:00~15:10
11/3(水祝) 10:00~11:10 11/6(土) 14:00~15:10
11/21(日) 10:00~11:10 11/27(土) 14:00~15:10
12/4(土) 14:00~15:10

個別相談会 ※要予約
11/21(水祝) 9:00~16:00 11/28(日) 9:00~16:00
12/5(土) 9:00~16:00 12/11(土) 9:00~12:00

豊南高等学校

●交通：東京メトロ有楽町線・副都心線千川駅2番出口より徒歩約10分

想像以上の未来を 創造しよう 十文字高等学校(豊島区)

進路目標や学びのスタイルに合わせ個性を最大限伸ばすため、2022年度より高校のコースを刷新します。

新しいコースは、「自己発信コース」「特選コース(人文・理数)」「リベラルアーツコース」の3コースです。カリキュラムもそれぞれのコースの特性を活かす形となっています。一人ひとりが希望する学びのスタイルや進路目標に合わせて、高校1年よりコースを選択することが可能です。自分でも考え、判断し行動できる人材を育てます。

模試で生徒の勉強の進み具合を把握し、放課後に行う講習のクラス分けに反映させていきます。

また、学習計画・学習履歴を記録できる「タスクノート」といったオリジナルの手帳を持ってもらい、自分の学習・生活管理を促しています。また、その手帳をチェックすることで教員が生徒の学習状況や生活状況を把握し、個々に応じた適切なアドバイスをすることも可能になります。(PR)

**2022年度より
高校で新コースが
スタートします**

2021年度 主要大学合格実績

【国公立】合計19名 世界一大きな授業2019

東京藝術大学(音楽)1名	宇都宮大学(農)1名
(美術)1名	帯広畜産大学(畜産)1名
筑波大学(体育)1名	東京都立大学(理)1名
電気通信大学(情報理工)1名	埼玉医科大学(保健医療)1名
千葉大学(国際教養)1名	創路公立大学(経済)1名
(工)1名	富山県立大学(看護)1名
岩手大学(農)1名	兵庫県立大学(理)1名
(人文社会)1名	公立諏訪東京理科大学(工)2名
金沢大学(融合)1名	水産大学校(海洋機械工)1名

【医学部医学科】国際医療福祉大学1名

【主要私立大学】早稲田大学6名 上智大学6名 東京理科大学9名
明治大学9名 法政大学12名

■説明会 10/9(土)・10/30(土)・11/13(土)・12/4(土) 14:00~
■ミニ説明会 10/16(土)・11/27(土)・12/11(土) 10:00~14:00~ 1/6(木) 10:00~
※日時の変更・中止の可能性もございますので事前に本校ホームページをご確認ください

十文字高等学校

〒170-0004 東京都豊島区北大塚1-10-33
TEL.03(3918)0511 FAX.03(3576)8428
ホームページ http://js.jumonji-u.ac.jp/

この学校 ここに注目 昭和鉄道高等学校(東京都豊島区)



目的意識を持つ集団は、何事にも前向きに

日本でも珍しい鉄道専門の高校のため、昭和鉄道高等学校の在校生の通学は大変広範であるとされている。

同校の、桑田達也校長は「鉄道という公共の乗り物に携わる人材の育成を目指す。コミュニケーション力を高めるとともに、ホスピタリティマインドの授業を取り入れ、思いやりを持つ生徒を育てています」と教育方針を語る。

授業は、週6日制、3年間で1002単位習得と取得し、補講や資格取得のための講習を実施。勉強は大変だが、生徒が、自分の目標を決めて取り組んでいく。

目的意識を持つことで学校生活が送れている状況がうかがえる。

「いわゆる鉄道マニアでは、鉄道業界に望まれない」と言い切る桑田校長には、誇りや育成への自信が感じられた。

鉄道業界へ圧倒的な強みがある

同校の今春の進路実績では、進路希望を99.0%達成し、就職82.6%、進学16.4%。就職では、96%の生徒がJR、私鉄の鉄道関係となっている。

**ホスピタリティタイムインドで時代を乗り切れ
キャリア教育先進校の挑戦**

創立93年目を迎えた昭和鉄道高等学校は、名称の通り数多くの人材を鉄道・交通業界に送り込んできた。

共学化、学科再編、新校舎の建設など、兄弟校豊島学院高等学校と歩調を合わせ、学校改革を推進してきた。

鉄道関係公務員への就職、大学への進学など多彩な進路実現は、キャリア教育先進校としての自信に満ちている。

公立の進学校並みだ。大学への進学希望に対応できるように、普通科に負けないカリキュラムを用意している。

さらに、補講や資格取得のための講習を実施。勉強は大変だが、生徒が、自分の目標を決めて取り組んでいく。

目的意識を持つことで学校生活が送れている状況がうかがえる。

「いわゆる鉄道マニアでは、鉄道業界に望まれない」と言い切る桑田校長には、誇りや育成への自信が感じられた。

WEB 学校・入試説明、体験入学、個別相談の詳細はこちらから

学校法人 豊昭学園

昭和鉄道高等学校

併設/東京交通短期大学・豊島学院高等学校

〒170-0011 東京都豊島区池袋本町2-10-1 TEL.03-3988-5511(代表)
最寄駅:池袋/JR・西武池袋線・丸の内線・有楽町線 徒歩15分
副都心線 C6出口 徒歩12分
北池袋・東武東上線 徒歩7分 板橋区役所前・都営三田線 徒歩15分

主な進路先(過去5年間)

大学
千葉大、早稲田大、立教大、明治大、青山学院大、法政大、國學院大、日本大、東洋大、専修大、神田外語大、東京都市大、他

就職
JR東日本、JR東海、JR北海道、JR四国、西武鉄道、東京地下鉄、東急電鉄、小田急電鉄、総合車両製作所、新幹線エンジニアリング、東京都、警視庁、他

共同参画の中で、鉄道関係に憧れ、女子で新幹線を運行する先輩もいるそうだ。現在17人の女子生徒が同校で学ぶ。

鉄道科は、2年次に駅務・乗務員を目指す運輸サービスコースと車両設計・整備・運転を目指す運輸システムコースに分かれる。

就職に大学進学に、生徒たちの希望を実現させる。それが、同校の目指すキャリア教育だ。(PR)



YS media 東京入試情報

令和4年度 私立高校入試変更点 私立高校の令和4年度入試要項、出揃う 新型コロナ対策にオンライン説明会が急増

令和4年度入試に向けて、私立高校の募集要項が出揃った。新型コロナウイルス感染症が収まらない中、今春、大学入試改革が実行された。来春から学習指導要領改訂が高校で実施される。それらに向けて、研究・対策を進める学校は多い。

また、新しい教育を目指し、コースの新設や改編が相次ぐ。コロナ禍、高校の説明会や相談会には、申し込み制やオンラインを利用したもので、予約が多くなり、できるだけ参加して情報収集をしておきたい。

新型コロナ禍の中、急ピッチで進む、変化への対応

来春から高校の学習指導要領が改訂される。皆さんは、新しい指導要領で初めて3年間学ぶことになる。

新しい教材に加え、思考力・判断力・表現力を育む教育を視野に、改革を推し進める学校が増加している。探求型授業やコミュニケーション能力の育成、英会話、ICT教育などだ。

また、ネット社会の進歩や人工知能の発達などで、社会の変化も激しい。10年後、20年後には、社会そのものも大きく変わってくると思われる。そんな時代の学校選択では、希望する学校を調べ、入試制度や基準だけでなく、教育の特色や授業時間などを知ることが必要となるだろう。

志望校の入試変化に注意

令和4年度都内私立の

- ◆ **高校募集停止**
○ 豊島岡女子 (豊島区)
- ◆ **校名変更・共学化等**
○ サレジオ国際学園 (北区) ↓旧校名 星美学園、共学化、1・11類を本科、グローバルスタディーズの2コースに再編。
- ◆ **学科・コースの変更**
○ 東洋 (千代田区) ↓総合進学コース募集停止、特進選抜と特進の2コースに再編。
○ 東京実業 (大田区) ↓普通科文理コースを探求コースと総合コースに改編。機械科を機械科機械システムコース、電気科電気コースを電気科電気システムコースに改称。普通科は、ビジネスコースと併せ3コース制、工業科も電気科ゲームコースを併せ3コースに再編。
○ 自由ヶ丘学園 (目黒区) ↓プログレス、アドバンス、グローバル、サイエンス、アスリート、フロンティアの6コースからプログレス(PG)、アドバンス(A)、国際教養(S)、TEAM理数、アカデミック(G)グローバル、SRサイエンス、ASアスリート、HS文理の7コースに再編。
○ トキワ松学園 (目黒区) ↓特進、進学コースを統合し文理探求コース(英語アドバンス、英語スタンダード)に再編。美術デザインコースと併せ2コースに再編。
○ 関東国際 (渋谷区) ↓普通科文理コースの募集段階での文系・理系のコース分けを行わない。
○ 下北沢成徳 (世田谷区) ↓国際、特進、進学の3コース制からグローバルエデュケーション、ブロードエデュケーションの2コースに再編。
○ 日本女子体育大二階堂 (世田谷区) ↓キャリアアデザイン、特別進学、2コース制から、キャリアアデザイン、特別進学、ヒューマンケア、ダンス、スポーツの5コースに再編。
○ 新渡戸文化 (中野区) ↓特進文系、特進医療理系コースを探求進学コースに、クッキングコースをフードデザインコースに改編。
○ 朋優学院 (品川区) ↓国立TGコースを新設。国公立、特進と併せ3コースに改編。
○ 自由ヶ丘学園 (目黒区) ↓プログレス、アドバンス、グローバル、サイエンス、アスリート、フロンティアの6コースからプログレス(PG)、アドバンス(A)、国際教養(S)、TEAM理数、アカデミック(G)グローバル、SRサイエンス、ASアスリート、HS文理の7コースに再編。
○ 文化学園大杉並 (杉並区) ↓特進コースを文理、国公立の2クラスに再編。
○ 十文字 (豊島区) ↓スーパー特進、選抜進学、3クラス制から特進(理数・人文、自己発信)リベラルアーツの3コースに再編。
○ 岩倉 (台東区) ↓普通科のS特、特進、L特、総進の4コース制から7時間、6時間の2コースに再編。
○ 中村 (江東区) ↓国際科を普通科国際コースに、普通科の特別進学を先進コースに、総合進学を探求コースに再編。
○ 工学院大附属 (八王子) ↓Hサイエンス、H文理先進、H文理、Hインターナショナルの4コース制から先進文理、文理、インターナショナルの3コースに再編。
○ 共立女子第二 (八王子) ↓S(標準)、AP(特進)の2クラス制から、特別進学、総合進学、英語の3コースに再編。
○ 帝京八王子 (八王子) ↓特進医療系(1・11)、文理の2コースから国際文化、言語文化、人文社会、科学探求の4コースに再編。但し、1年次は共通カリキュラム。
○ 藤村女子 (武蔵野) ↓S特、特進、総合進学、スポーツ科学特進、スポーツ科学の5コース制からアカデミックコース、キャリアデザイン、スポーツウェルネスの3コースに再編。
○ 昭和第一学園 (立川) ↓工学科募集停止。普通科総合進学コースを文理進学、探求の2クラスに分離。特別選抜、選抜進学コースと併せ3コース2クラスに再編。
○ 白梅学園 (小平) ↓特別選抜コースを特選国立系と特選文理系に、選抜コースを選抜文理系に、進学コースを保育・教育系と進学文理系に再編。
○ 拓殖大第一 (武蔵村山) ↓普通コースを進学コースに改称。特別進学コースと併せ2コースに再編。
○ 文華女子 (西東京) ↓コース制募集を中止。2年次より選抜、進学に分ける。
○ 岩佐教育研究所(調) ↓コース制募集を中止。2年次より選抜、進学に分ける。
○ 岩佐教育研究所(調) ↓コース制募集を中止。2年次より選抜、進学に分ける。
○ 岩佐教育研究所(調) ↓コース制募集を中止。2年次より選抜、進学に分ける。

受験生の疑問に答える

専門家の先生がみなさんの疑問・不安にスバリ回答!!

今月の受験生の疑問と不安です

回答は、よみうり進学メディアWEB版にて

Q1 自分の成績は、偏差値は50よりちょっと下です。行きたい高校は偏差値55です。通知表の結果も良くなく、内申が悪くて今から必死で勉強しても受からないのではないかとすごく心配です。今から必死で勉強したら受かるのでしょうか? 不安を解消するにはどうすれば良いですか?

Q2 どうしてもここに行きたい!という第一希望の学校が見つからず困っています。早く見つけたい、という不安があります。

Q3 入試で作文が出るのですが、私は作文がとても苦手です。どうにかしたいとは思っていますが、何かしたほうがいいことはありますか? これからは間に合いませんか?

Q4 保護者です。塾の先生などから、私立高校の個別相談は、何度かした方が良く、アドバイス頂いているのですが、どのような話をしたら良いのか、良くわかりません。話題も特に思いつきません。子どもも同様で、私以上に口下手です。成績以外に何か聞いた方がいいことはありますか? また、本当に何回も行った方がいいのですか?

Catch 資料請求WEB

私立高校64校の最新版学校案内を一括・無料で請求できる!

簡単! 無料! 一括請求! / 資料請求WEBはこちらからアクセス!!
<https://www.nrg-catch.jp/>

この他の疑問と不安も、よみうり進学メディアWEB版にて回答しています。

よみうり進学メディアで検索

3つの資質・能力を形成する 特色教育 順天高等学校(北区)

2020年からの新たな大学入試にも対応する3つの資質・能力・創造的学力(多様性・人間関係力(協働性)を育みます。この3つの資質・能力を形成する特色教育が「進学教育」「国際教育」「福祉教育」です。

【国際教育】2014年から5年間SGHに指定され、アジア太平洋地域における教育的支援プロジェクトの実践的研究を行った実績があります。

【福祉教育】ボランティア活動の実践を通して、多様な人々と協働して、社会貢献することのできる人間関係力を育みます。

【5ヶ国6コースの海外研修】ニージーランド、オーストラリア、インド、ブルネ、タイ、カナダ、台湾の中から目的別に選択します。(PR)

【進学教育】学力を形成する類型制教育
理数選抜類型・英語選抜類型・特進選抜類型の編成で、東大・京大や国立医学部をはじめ難関大学への進学志向をきめ細かくサポートし、グローバル社会で主体的に活躍できる資質を備えた人材育成に取り組んでいます。

順天高等学校

英知をもって国際社会で活躍できる人間を育成する

■学校説明会(要予約)
11/20(土) 13:30~14:30~15:30~
12/4(土) 10:00~11:00~12:00~
13:00~14:00~
※学校説明会の後に個別相談を実施

■個別相談のみ(要予約)
11/3(水) 9:00~12:26(日) 9:00~

■学校見学(要予約) 10/23(土) 13:30~

■文化祭 11/3(水) ※時間未定

※詳細はホームページをご覧ください。
※上記イベントは全て王子キャンパス本館にて実施

王子キャンパス 〒114-0022 東京都北区王子本町1-17-13 TEL.03-3908-2966(代)
新田キャンパス (王子キャンパスよりスクールバスで約10分) <http://www.juntan.ed.jp/>

宝仙学園高等学校

「知的で開放的な広場」へようこそ! 宝仙学園で自己ベストの更新を目指そう

RISU 数学的思考力 Logical Thinking × 繰り返し論理的に考える力

INTER コミュニケーション能力 プレゼンテーション能力
Communication Skills + Presentation Skills
心と心を通わせる力 発想や思考などを発表する力

◆学校説明会【HPにて予約制】 ◆充実した特待制度あり ◆単願・併願 5科22程度

11/20(土) 14:30~16:00

※相談幅がありますので説明会・個別相談会でお尋ね下さい。HPでご予約できます。

女子部 保育コース

子どもたちの成長の助けになりたい。そんな志を持った仲間たちとともに保育士や幼稚園教諭などの幼児教育専門職をめざすコースです。子ども教育宝仙大学の他、保育・幼児教育系大学への指定校推薦枠も数多くあります。多くの先輩が保育園・幼稚園で保育者として活躍しています。

◆学校説明会・個別相談会【HPにて予約制】

個別相談会 学校説明会 学校説明会

12/4(土) 11/6(土) 11/20(土)

14:30~16:00 14:30~16:00 14:30~16:00

◆学校見学随時受付中
※詳細はお電話にてお問い合わせ下さい

※ダンス部体験会 10月、11月、12月実施予定

宝仙学園高等学校

東京都中野区中央2-28-3 丸の内線・大江戸線「中野坂上」駅 徒歩3分
Tel 03-3371-7103 fax 03-3371-7128

共学部 理数インター

2021年度 大学入試合格実績 ※既卒生を含む

- 国立大学(大校を含む) 41名
- 医学部 医学科 4名
- 早慶上理 ICU 64名
- GMARCH 150名

◆学校説明会【HPにて予約制】 ◆充実した特待制度あり ◆単願・併願 5科22程度

11/20(土) 14:30~16:00

※相談幅がありますので説明会・個別相談会でお尋ね下さい。HPでご予約できます。